

PROJETO | DE

ARQUITETURA E INTERIORES



(32) 9 8400-0165



Inovar_Arquitetura_Interiores

CÂMARA MUNICIPAL
ALTO CAPARAÓ/MG

in
inOVAR
arquitetura e interiores

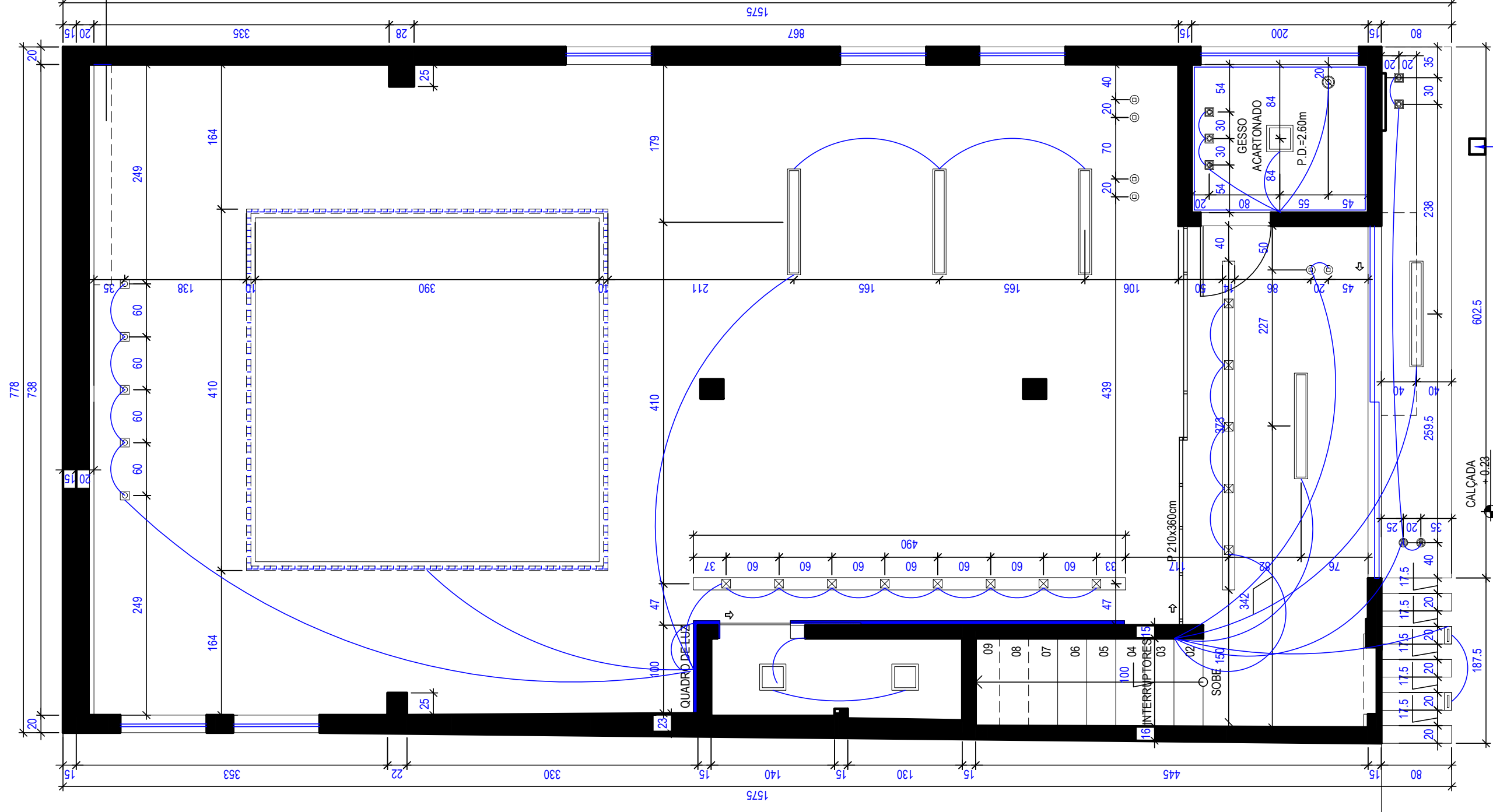

TELA DE PROJEÇÃO EMBUTIDO NO GESSO 180X30/20

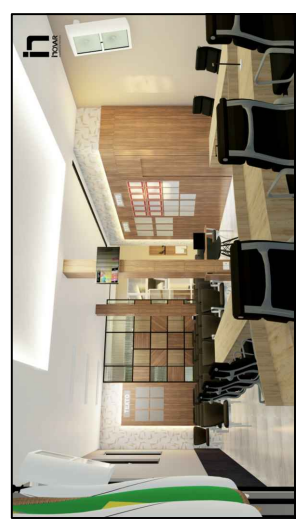

PERSPECTIVA 04

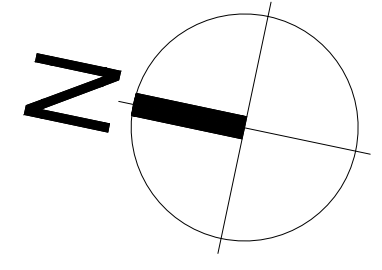

PASSEIO

POSTE ENERGIA

ACESSO PRINCIPAL

RUA +0.00

CALÇADA +0.23

PLANTA PONTO ELÉTRICO ESC 1/50

PROJETO:	CAMARA MUNICIPAL	ENDEREÇO:	AV. PICO DA BANDEIRA	ÁREAS:	ÁREA TERRENO: 121,60m ² ÁREA CONSTRUÇÃO: 117,20m ²	ESCALA:	1:50	PRANCHA:	10/25	PROJETO DE INTERIORES
PROPRIETÁRIO:	CÂMARA MUNICIPAL DE ALTO CAPARAÓ	DATA:	JUNHO 2022	CONTEÚDO:	TOMADAS					



PERSPECTIVA 01



PERSPECTIVA 02



PERSPECTIVA 03

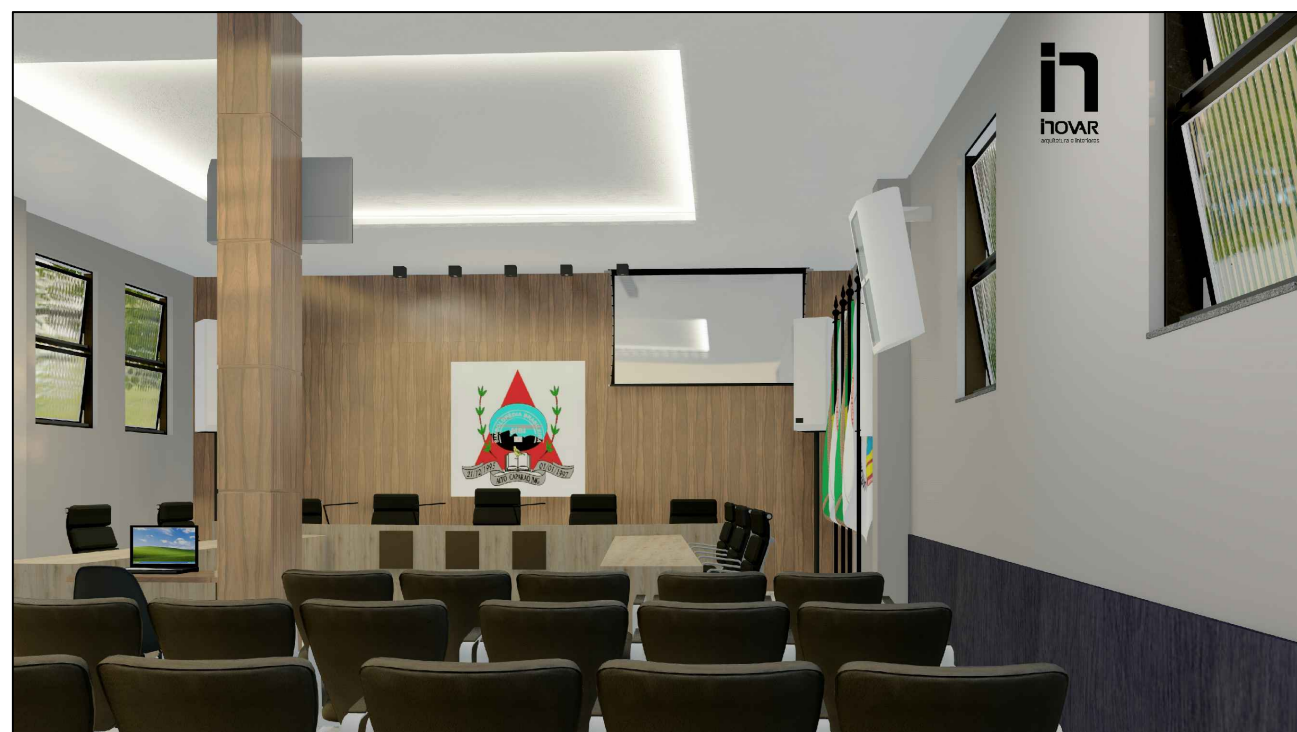

PERSPECTIVA 13

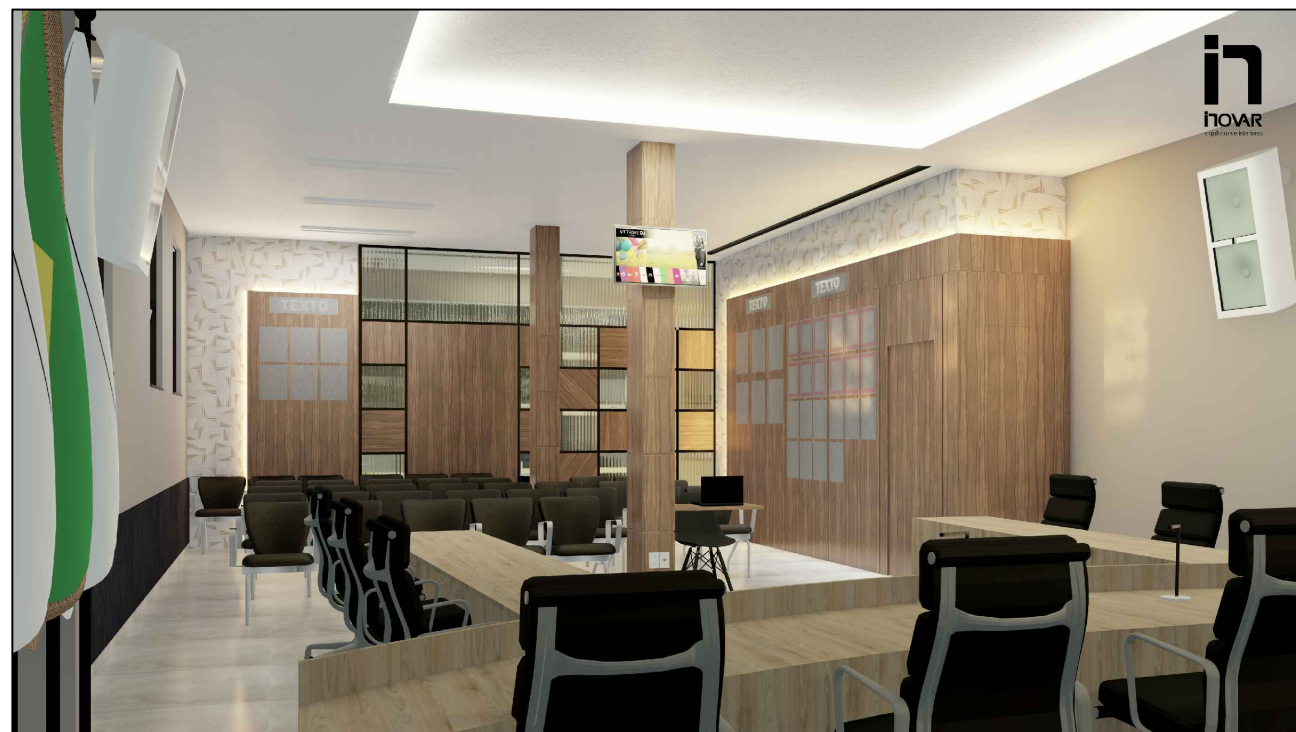

PERSPECTIVA 14

PROJETO DE INTERIORES		iNOVAR arquitetura e interiores	
PRANCHA:	01/25		
ESCALA:	1:50		
ÁREAS:	ÁREA TERRENO: 121,60m ² ÁREA CONSTRUÇÃO: 117,20m ²	CONTEÚDO: PLANTA LEVANTAMENTO	
ENDEREÇO:	AV. PICO DA BANDEIRA	DATA: JUNHO 2022	
PROJETO:	CÂMARA MUNICIPAL	PROPRIETÁRIO: CÂMARA MUNICIPAL DE ALTO CAPARÃO	

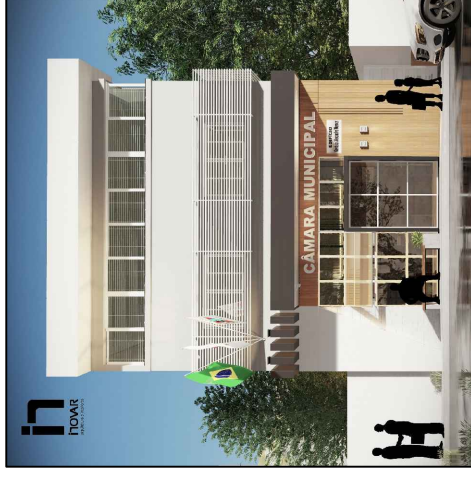

PERSPECTIVA 01



PERSPECTIVA 02

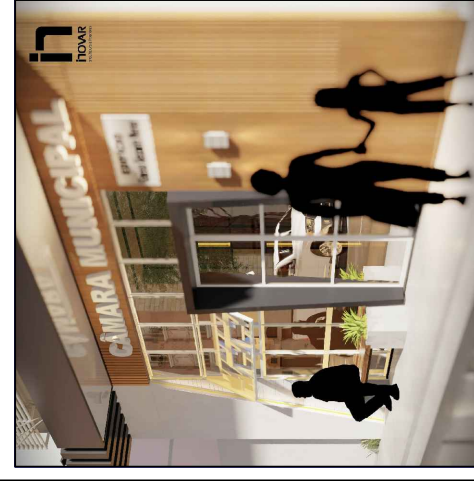

PERSPECTIVA 03

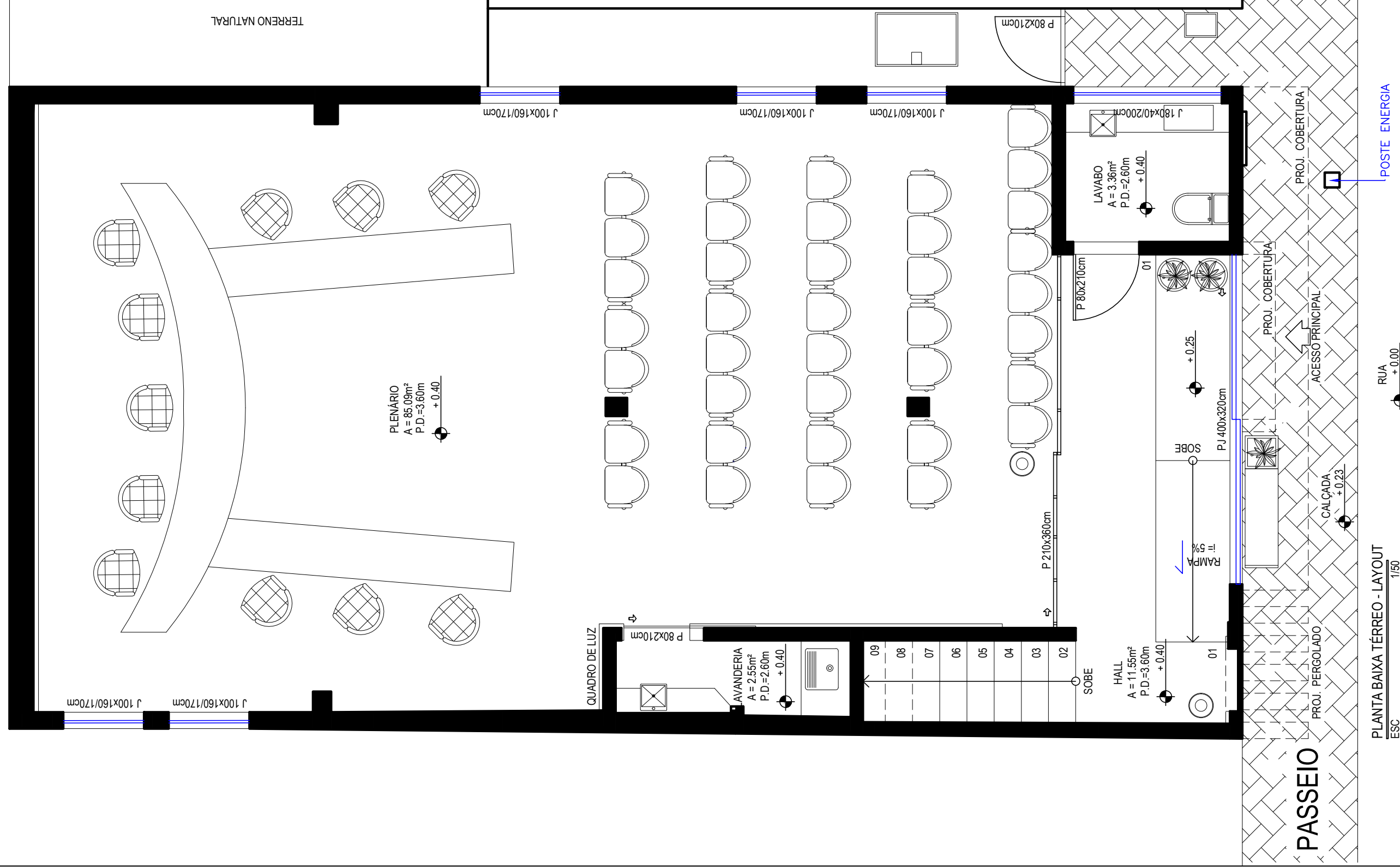

PLANTA BAIXA TÉRREO - LAYOUT
ESC 1/50

PROJETO:
CÂMARA MUNICIPAL

ENDEREÇO:
AV. PICO DA BANDEIRA

ÁREAS:
ÁREA TERRENO: 121,60m²
ÁREA CONSTRUÇÃO: 117,20m²

ESCALA:
1:50

PRANCHA:
02/25

PROJETO DE INTERIORES

PROPRIETÁRIO:
CÂMARA MUNICIPAL DE ALTO CAPARAÓ

DATA:
JUNHO 2022

CONTEÚDO:
PLANTA LEVANTAMENTO

iNOVAR
arquitetura e interiores

POSTE ENERGIA

RUA +0.00

PASSEIO

PASSEIO

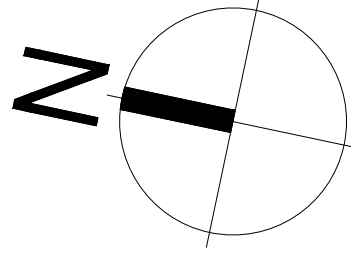



PERSPECTIVA 01



PERSPECTIVA 02

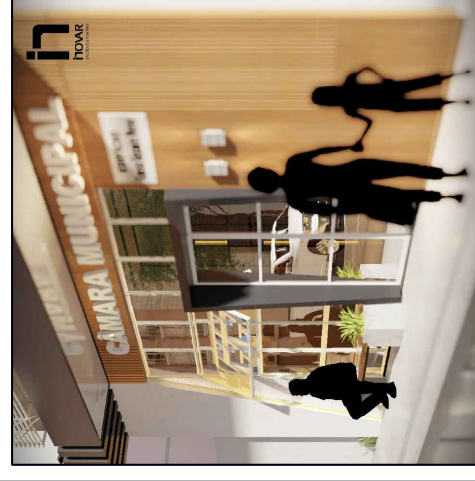

PERSPECTIVA 03

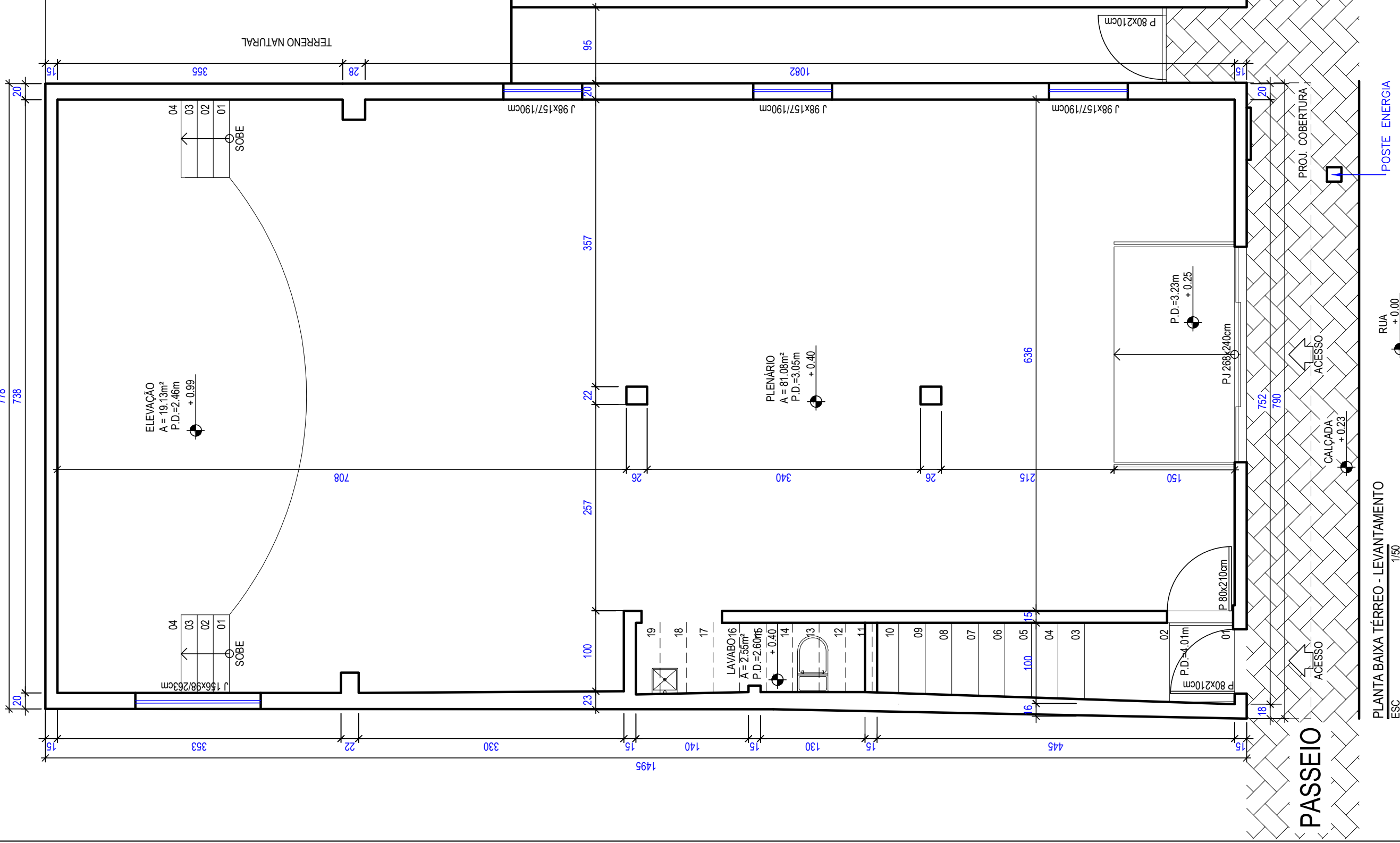

PLANTA BAIXA TÉRREO - LEVANTAMENTO
ESC 1/50

PROJETO:
CÂMARA MUNICIPAL

ENDEREÇO:
AV. PICO DA BANDEIRA

ÁREAS:
ÁREA TERRENO: 121,60m²
ÁREA CONSTRUÇÃO: 117,20m²

ESCALA:
1:50

PRANCHA:
03/25

PROJETO DE INTERIORES

PROPRIETÁRIO:
CÂMARA MUNICIPAL DE ALTO CAPARAÓ

DATA:
JUNHO 2022

CONTEÚDO:
PLANTA LEVANTAMENTO

iHOVAR
arquitetura e interiores

POSTE ENERGIA

RUA +0.00

PASSEIO

PASSEIO

PROJ. COBERTURA

ACESSO

CALÇADA

ACESSO

P 80x210cm

P.D.=3.23m
+0.25

PJ 268x240cm

P.D.=4.01m

P 80x210cm

P 80x210cm

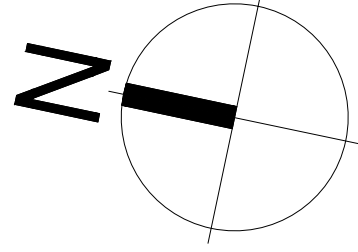

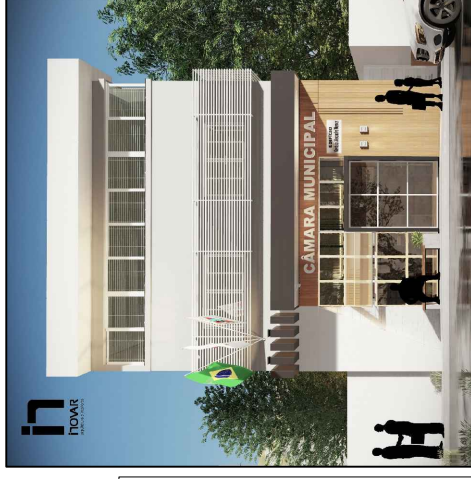

PERSPECTIVA 01



PERSPECTIVA 02

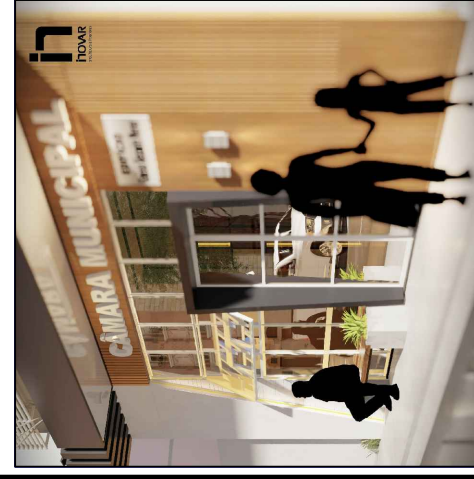

PERSPECTIVA 03

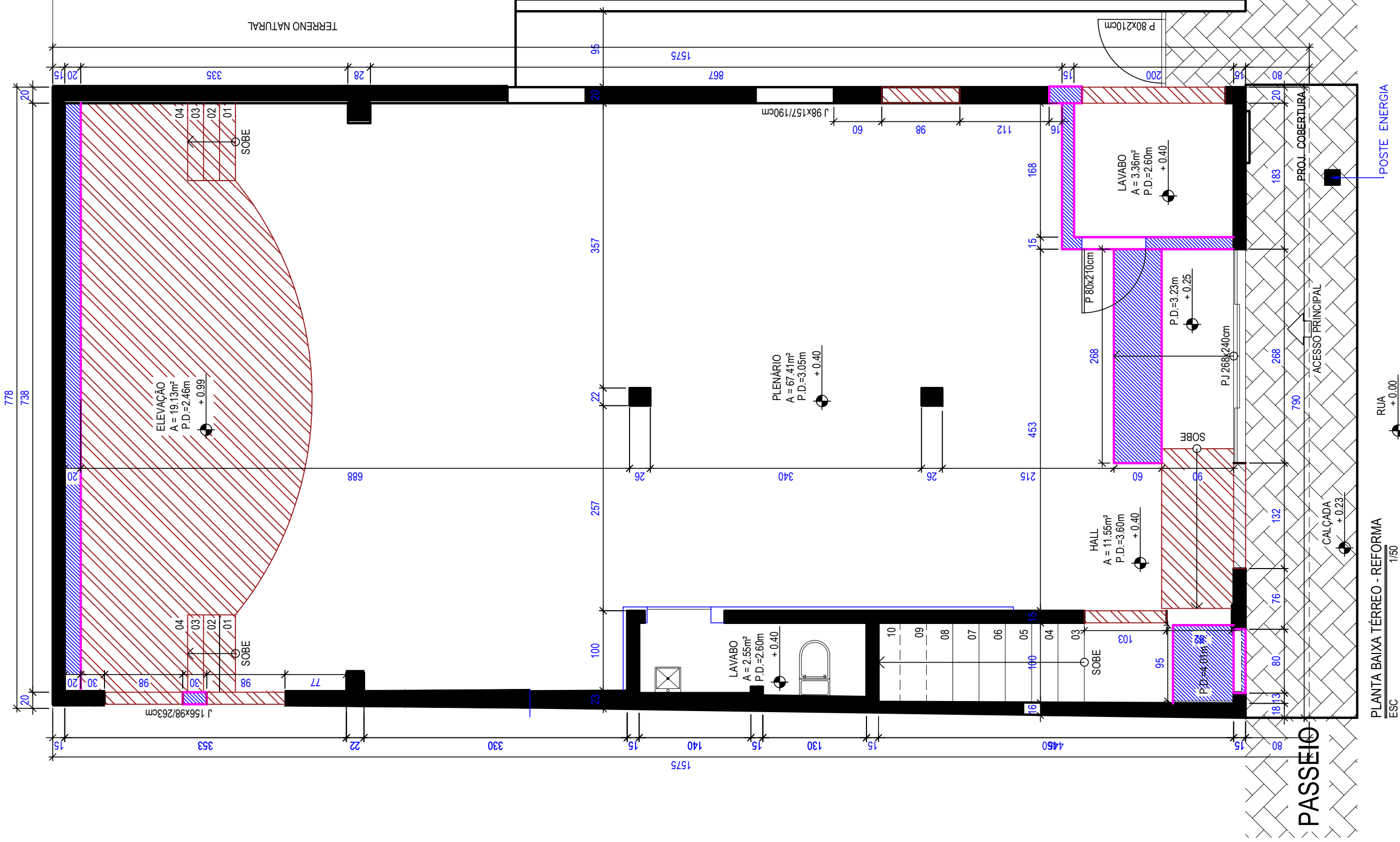
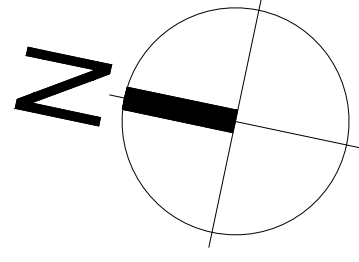
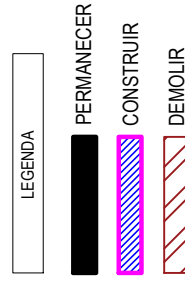

PLANTA BAIXA TERREO - REFORMA 1/50 ESC

PROJETO:	CAMARA MUNICIPAL	ENDEREÇO:	AV. PICO DA BANDEIRA	ÁREAS:	ÁREA TERRENO: 121,60m² ÁREA CONSTRUÇÃO: 117,20m²	ESCALA:	1:50	PRANCHA:	04/25	PROJETO DE INTERIORES
PROPRIETÁRIO:	CÂMARA MUNICIPAL DE ALTO CAPARAÓ	DATA:	JUNHO 2022	CONTEÚDO:	PLANTA REFORMA					iHOVAR arquitetura e interiores

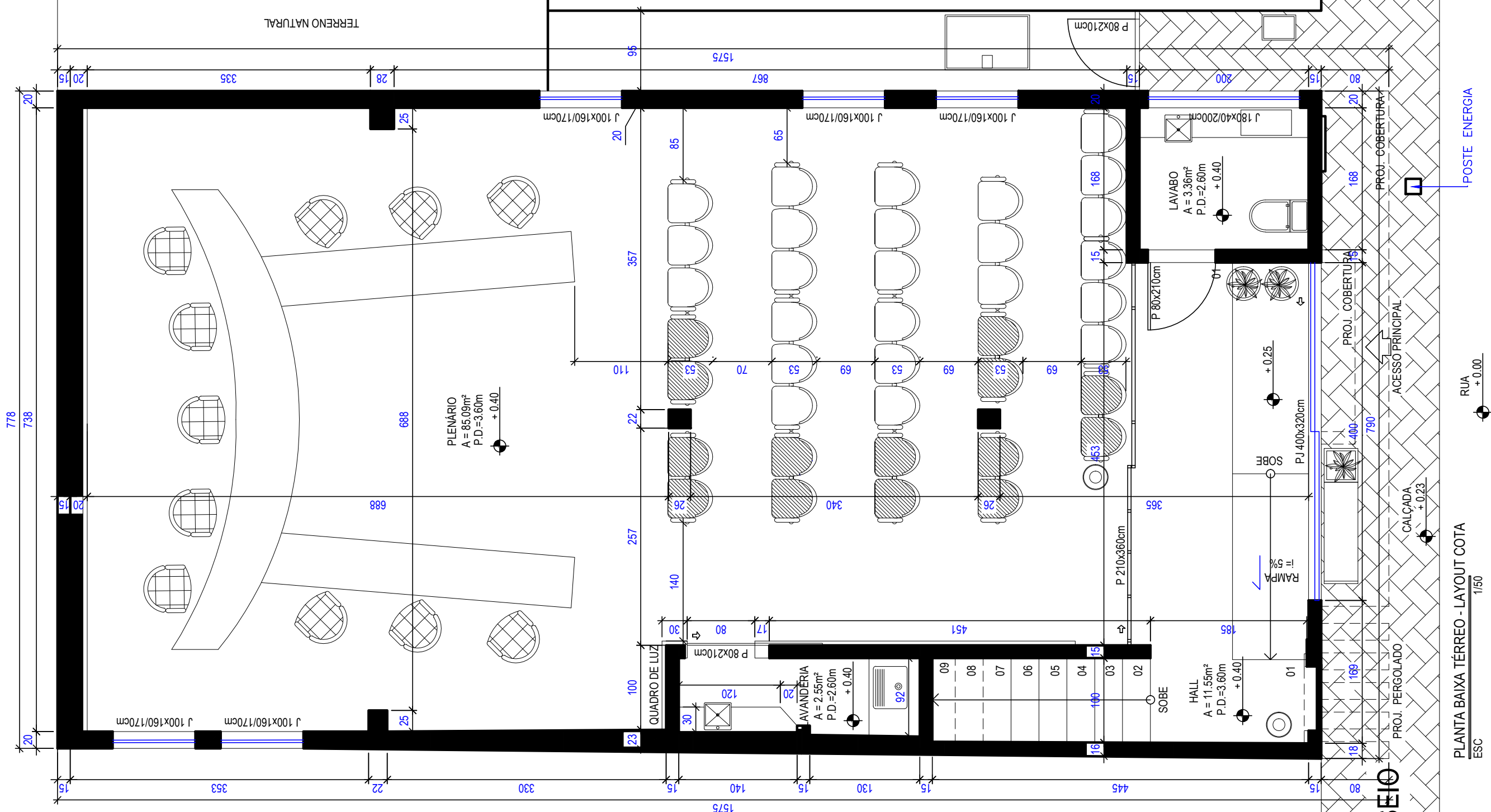

PERSPECTIVA 01



PERSPECTIVA 02

LEGENDA

LONGARINAS 02 LUGARES
07 UNIDADES

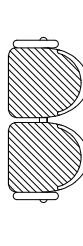

LONGARINAS 03 LUGARES
08 UNIDADES

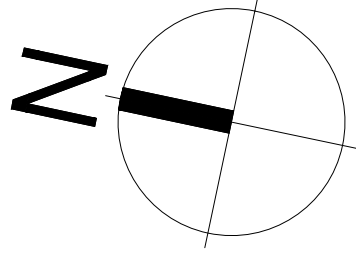

PASSEIO

PASSEIO

PLANTA BAIXA TÉRREO - LAYOUT COTA
ESC 1/50

POSTE ENERGIA

RUA +0.00

PROJETO:
CÂMARA MUNICIPAL

ENDEREÇO:
AV. PICO DA BANDEIRA

ÁREAS:
ÁREA TERRENO: 121,60m²
ÁREA CONSTRUÇÃO: 117,20m²

ESCALA:
1:50

PRANCHA:
05/25

PROJETO DE INTERIORES

PROPRIETÁRIO:
CÂMARA MUNICIPAL DE ALTO CAPARAÓ

DATA:
JUNHO 2022

CONTEÚDO:
PLANTA LAYOUT

iNOVAR
arquitetura e interiores



PERSPECTIVA 01

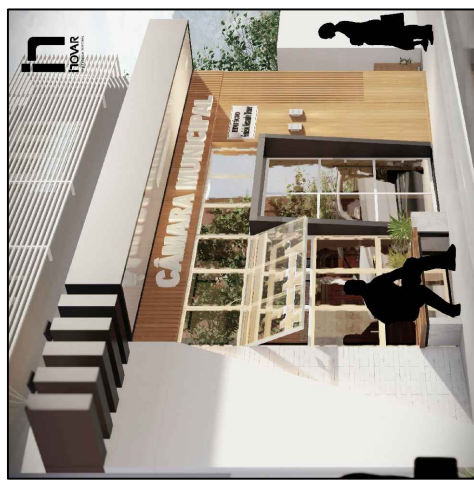

PERSPECTIVA 02

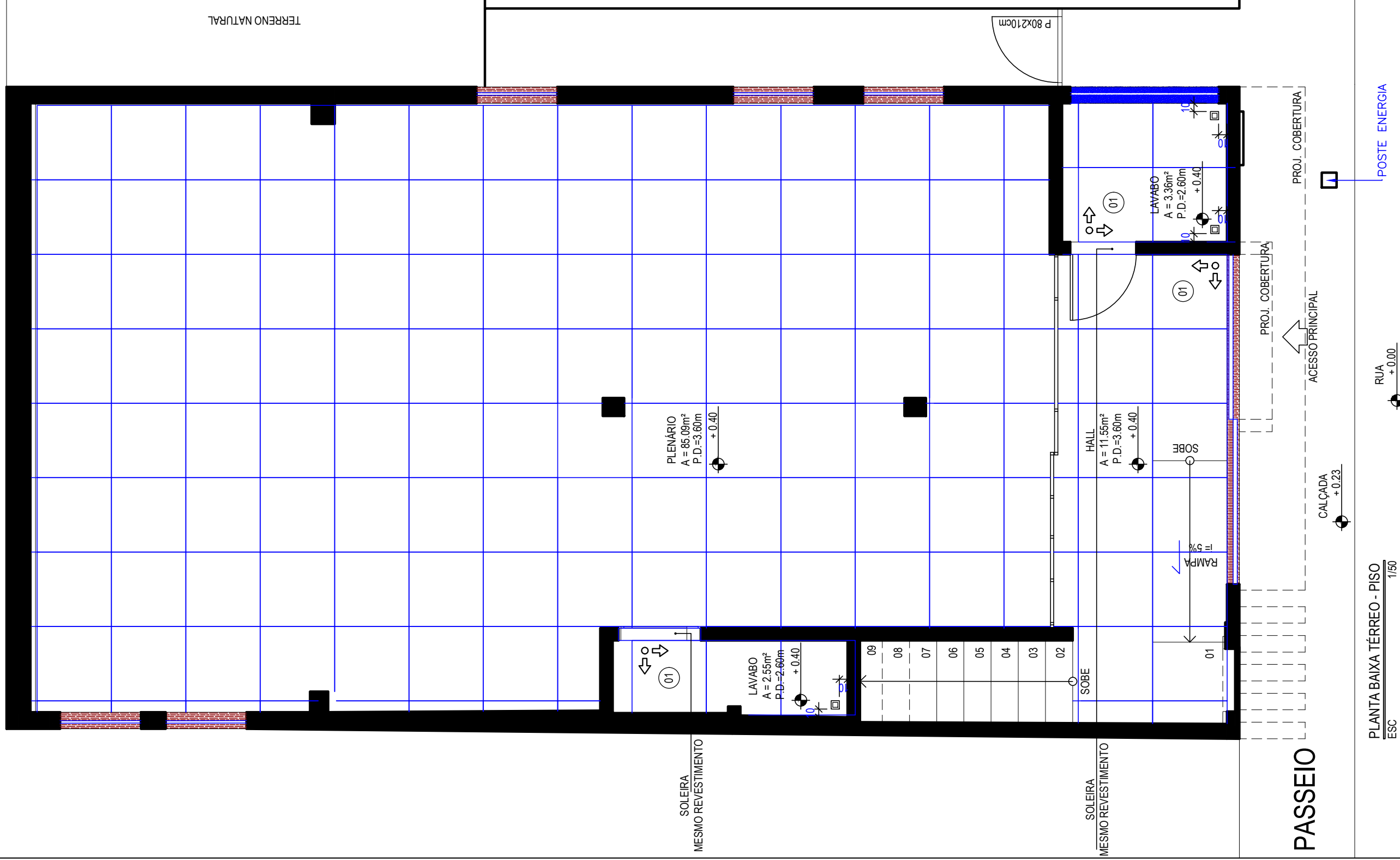

LEGENDA DE PISO

- PETROL EM GRANTO CINZA ANDRIMIA - POLIDO
- SOLEIRA E PETROL EM GRANTO PRETO SÃO GABRIEL - POLIDO
- Porcelanato Interno Cinza Estampado Borda Preto Ptd 90x90x10cm Elone
- INÍCIO DE ASSESTAMENTO
- Rolo Grelha Inox Para Banheiro Quadrado 10x10 Com Facho

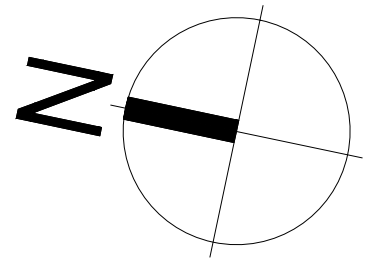

PLANTA BAIXA TÉRREO - PISO
ESC 1/50

PROJETO: CAMARA MUNICIPAL	ENDEREÇO: AV. PICO DA BANDEIRA	ÁREAS: ÁREA TERRENO: 121,60m² ÁREA CONSTRUÇÃO: 117,20m²	PROJETO DE INTERIORES
PROPRIETÁRIO: CÂMARA MUNICIPAL DE ALTO CAPARAÓ	DATA: JUNHO 2022	ESCALA: 1:50	PRANCHA: 06/25
		CONTEÚDO: PLANTA LAYOUT	iHOVAR arquitetura e interiores

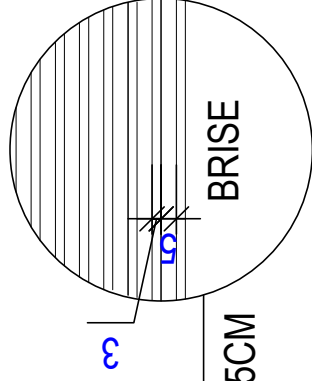
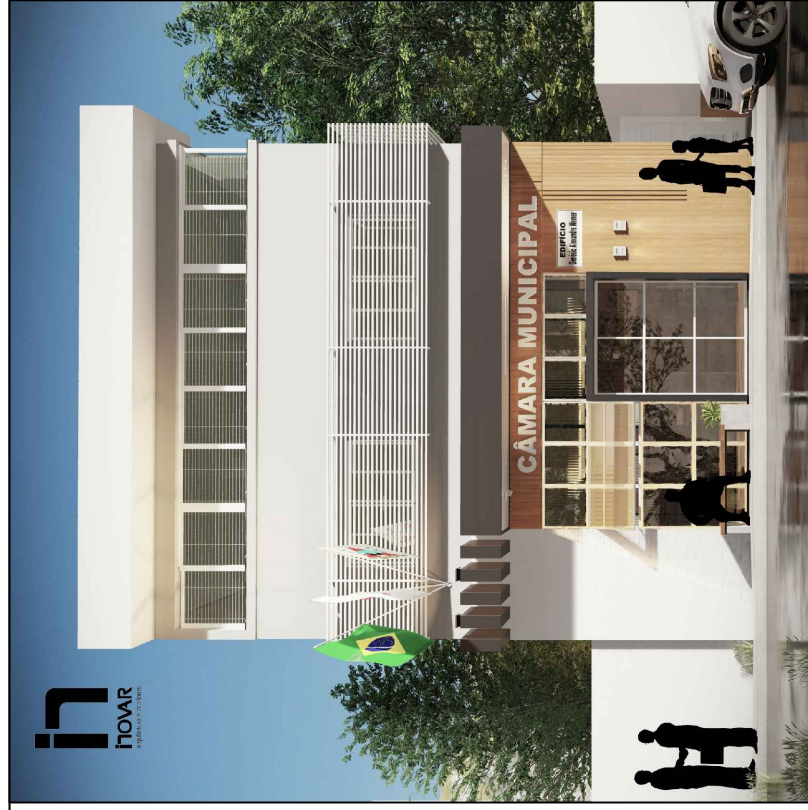

3X5CM

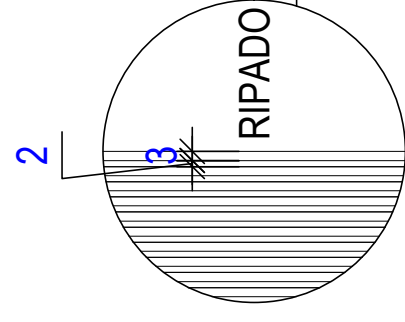

PERSPECTIVA 01

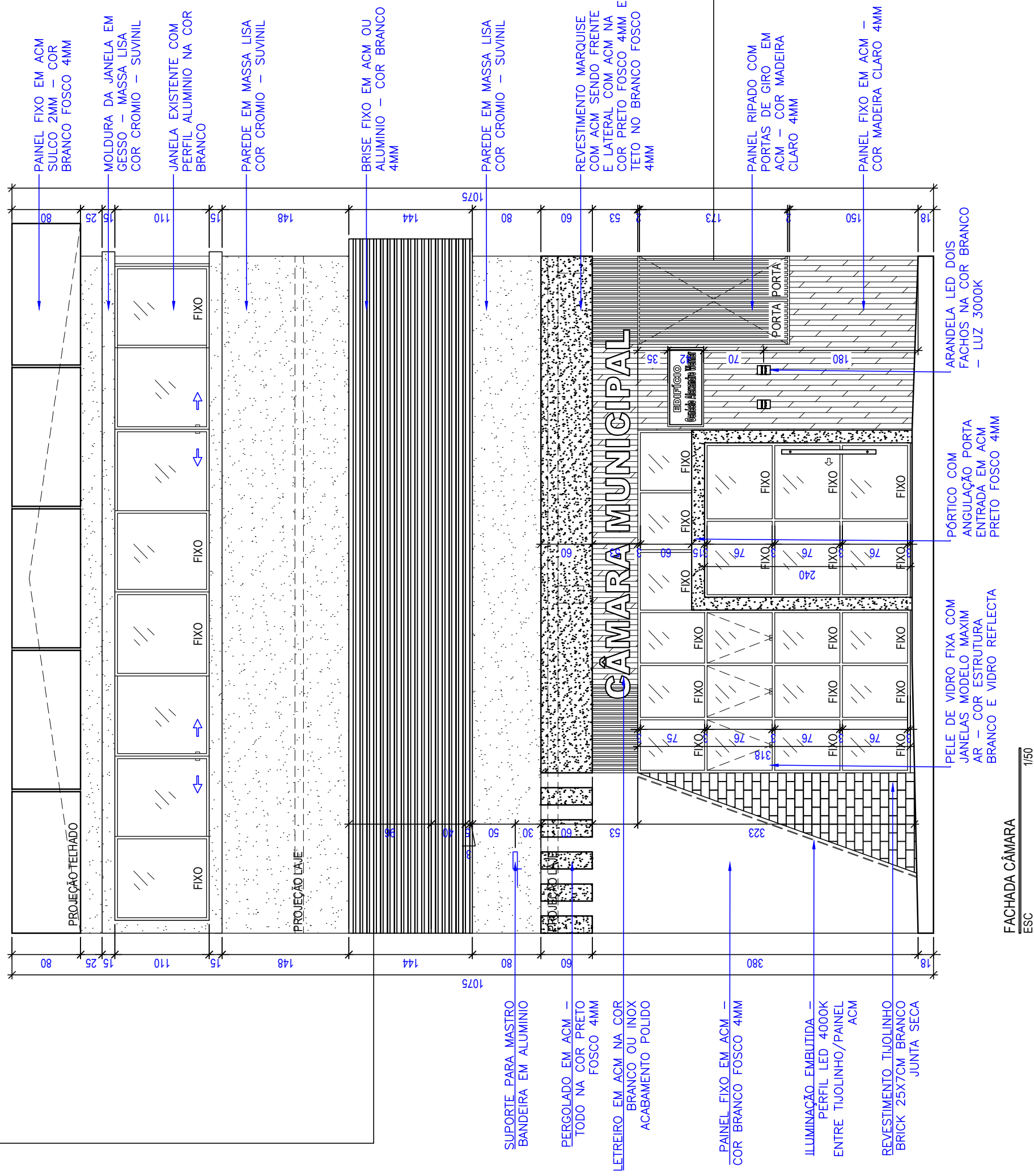

PROJETO: **CÂMARA MUNICIPAL**

ENDEREÇO: **AV. PICO DA BANDEIRA**

ÁREAS:
ÁREA TERRENO: 121,60m²
ÁREA CONSTRUÇÃO: 117,20m²

ESCALA: **1:50**

PRANCHA: **07/25**

PROJETO DE INTERIORES

PROPRIETÁRIO: **CÂMARA MUNICIPAL DE ALTO CAPARAÓ**

DATA: **JUNHO 2022**

CONTEÚDO: **FACHADA PRINCIPAL**

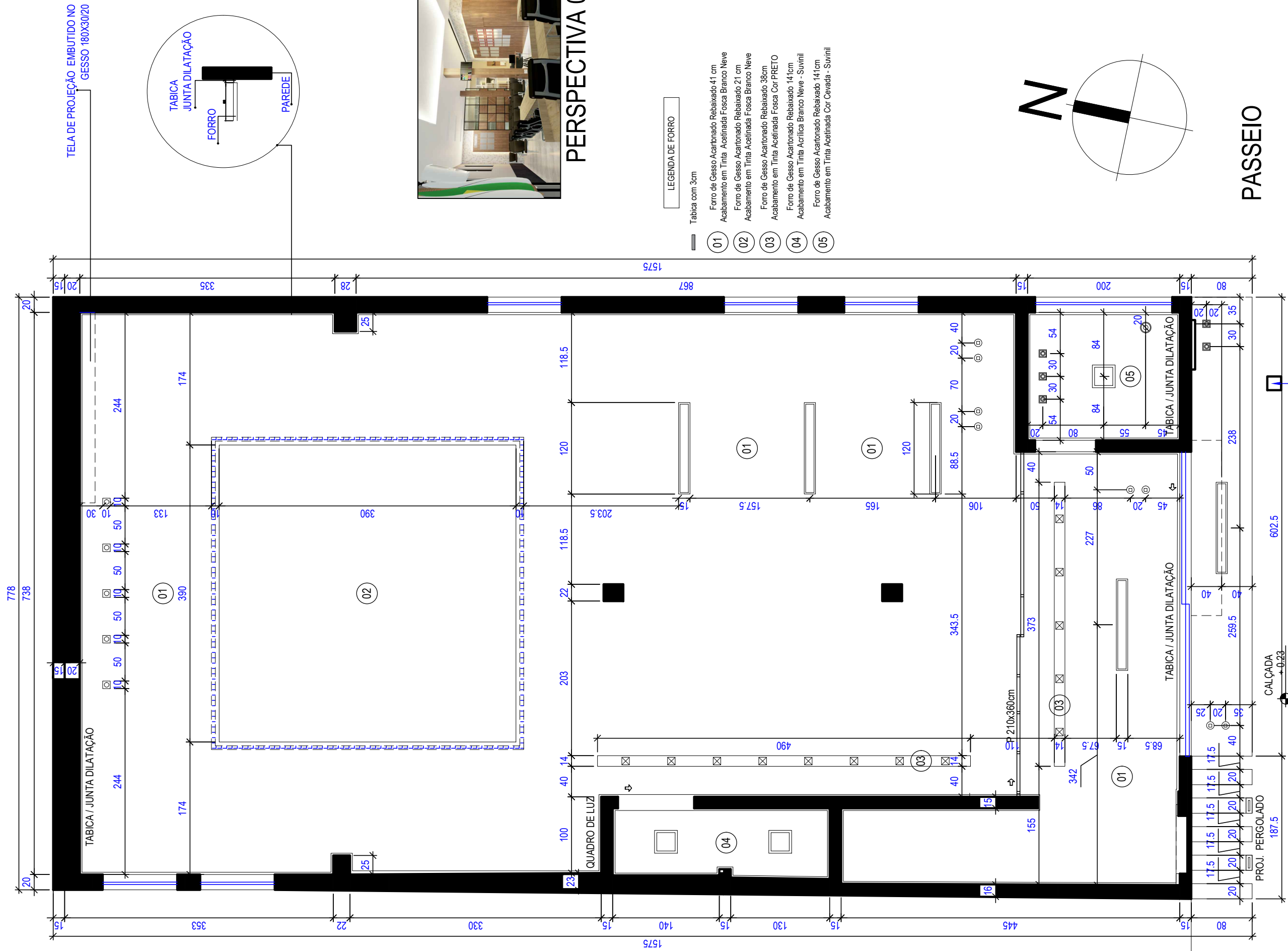

TELA DE PROJEÇÃO EMBUTIDO NO GESSO 180X30/20

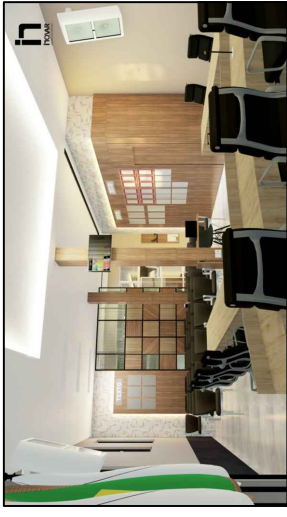
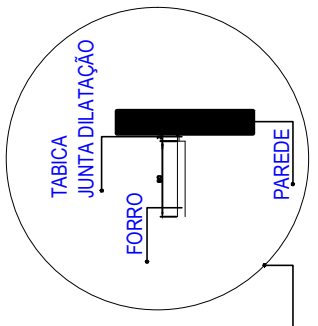

PERSPECTIVA 04

- LEGENDA DE FORRO
- ▬ Tabica com 3cm
 - 01 Forro de Gesso Acartonado Rebaixado 41 cm Acabamento em Tinta Acelinada Fosca Branco Neve
 - 02 Forro de Gesso Acartonado Rebaixado 21 cm Acabamento em Tinta Acelinada Fosca Branco Neve
 - 03 Forro de Gesso Acartonado Rebaixado 38cm Acabamento em Tinta Acelinada Fosca Cor PRETO
 - 04 Forro de Gesso Acartonado Rebaixado 141cm Acabamento em Tinta Acrilica Branco Neve - Suvinil
 - 05 Forro de Gesso Acartonado Rebaixado 141cm Acabamento em Tinta Acelinada Cor Cevada - Suvinil

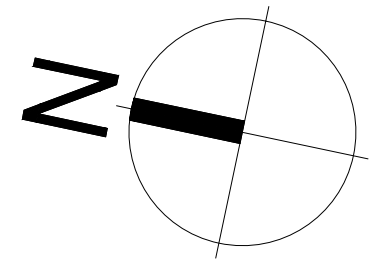

PASSEIO

PLANTA FORRO ESC 1/50

RUA +0.00

ACESSO PRINCIPAL

CALÇADA +0.23

POSTE ENERGIA

PROJETO:	CAMARA MUNICIPAL	ENDEREÇO:	AV. PICO DA BANDEIRA	ÁREAS:	ÁREA TERRENO: 121,60m ² ÁREA CONSTRUÇÃO: 117,20m ²	ESCALA:	1:50	PRANCHA:	08/25	PROJETO DE INTERIORES
PROPRIETÁRIO:	CÂMARA MUNICIPAL DE ALTO CAPARAÓ	DATA:	JUNHO 2022	CONTEÚDO:	FORRO					 arquitetura e interiores

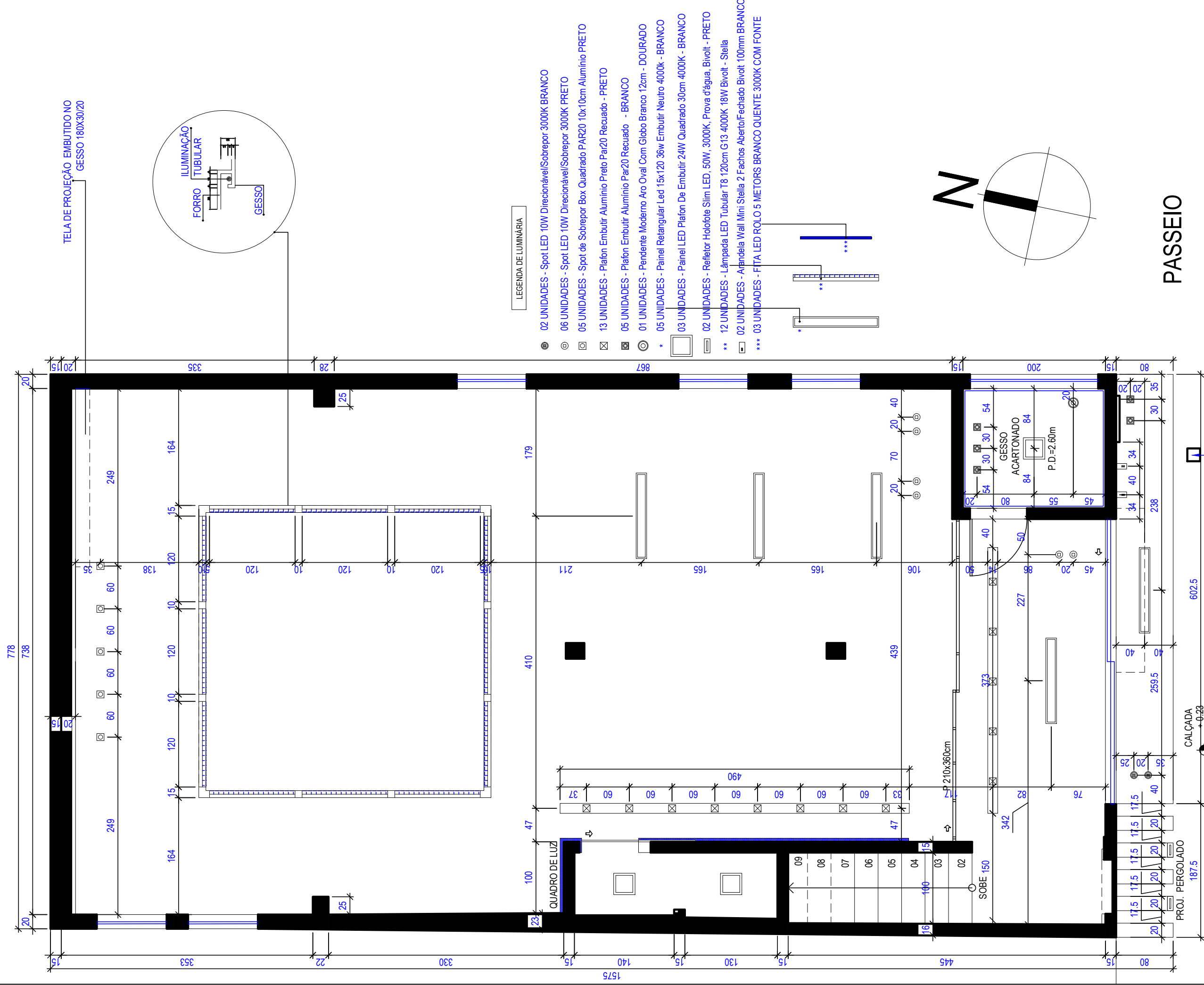

PLANTA ILUMINAÇÃO
ESC 1/50

RUA +0.00
ACESSO PRINCIPAL

POSTE ENERGIA

PROJETO:
CAMARA MUNICIPAL

ENDEREÇO:
AV. PICO DA BANDEIRA

ÁREAS:
ÁREA TERRENO: 121,60m²
ÁREA CONSTRUÇÃO: 117,20m²

PRANCHA:
09/25

ESCALA:
1:50

PROJETO DE INTERIORES

PROPRIETÁRIO:
CÂMARA MUNICIPAL DE ALTO CAPARAÓ

DATA:
JUNHO 2022

CONTEÚDO:
ILUMINAÇÃO

HOVAR
arquitetura e interiores

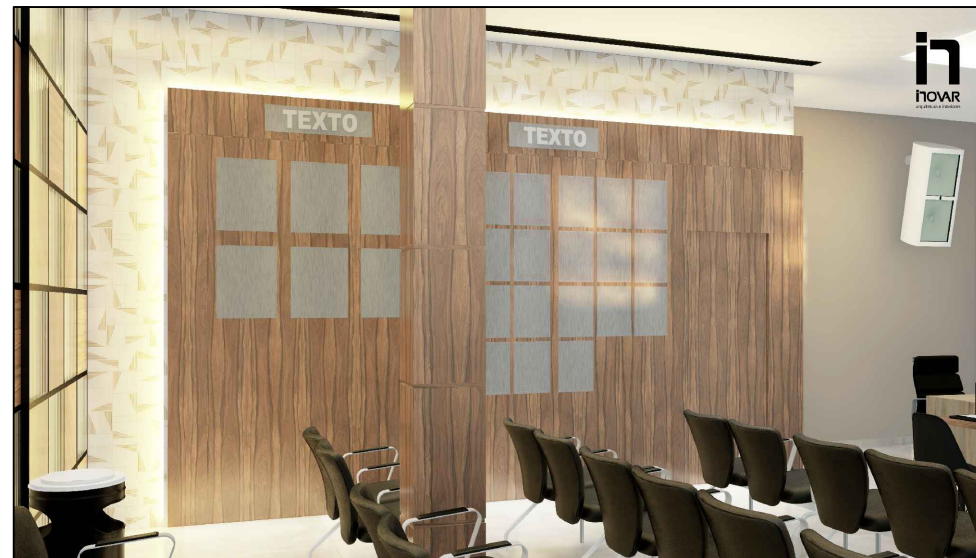
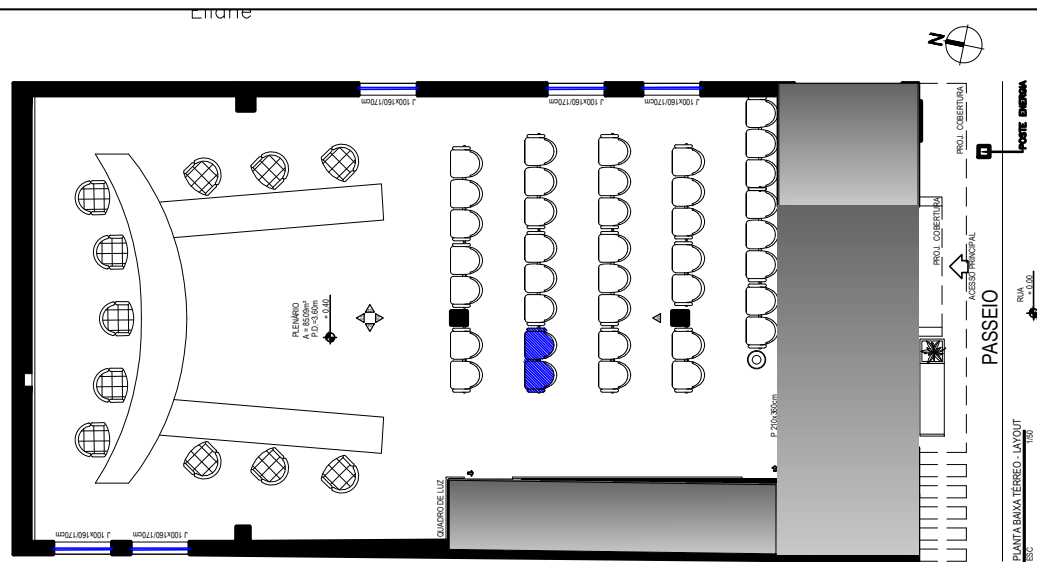

PERSPECTIVA 15

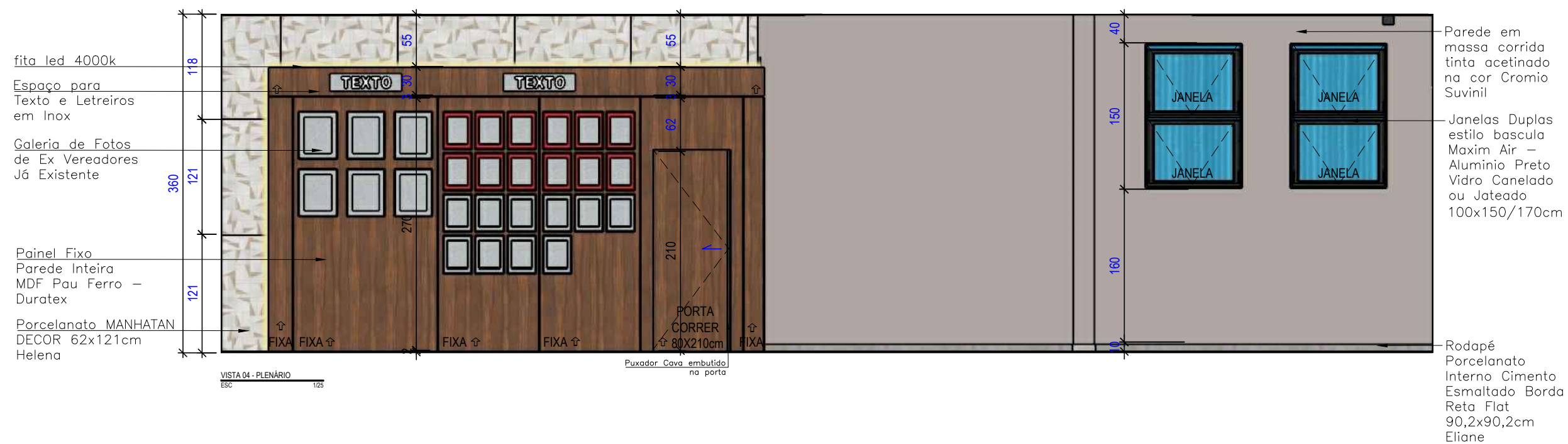

PROJETO:	CAMARA MUNICIPAL
PRANCHA:	25/25
ESCALA:	1:50
ÁREAS:	ÁREA TERRENO: 121,60m ² ÁREA CONSTRUÇÃO: 117,20m ²
CONTEÚDO:	DETALHAMENTO PLENÁRIO
ENDEREÇO:	AV. PICO DA BANDEIRA
DATA:	JUNHO 2022
PROPRIETÁRIO:	CÂMARA MUNICIPAL DE ALTO CAPARÃO

iHOVAR
arquitetura e interiores

TELA DE PROJEÇÃO EMBUTIDO NO GESSO 180X3020

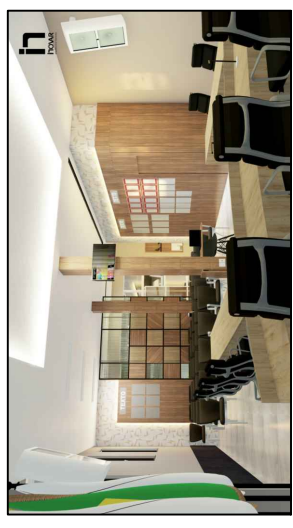
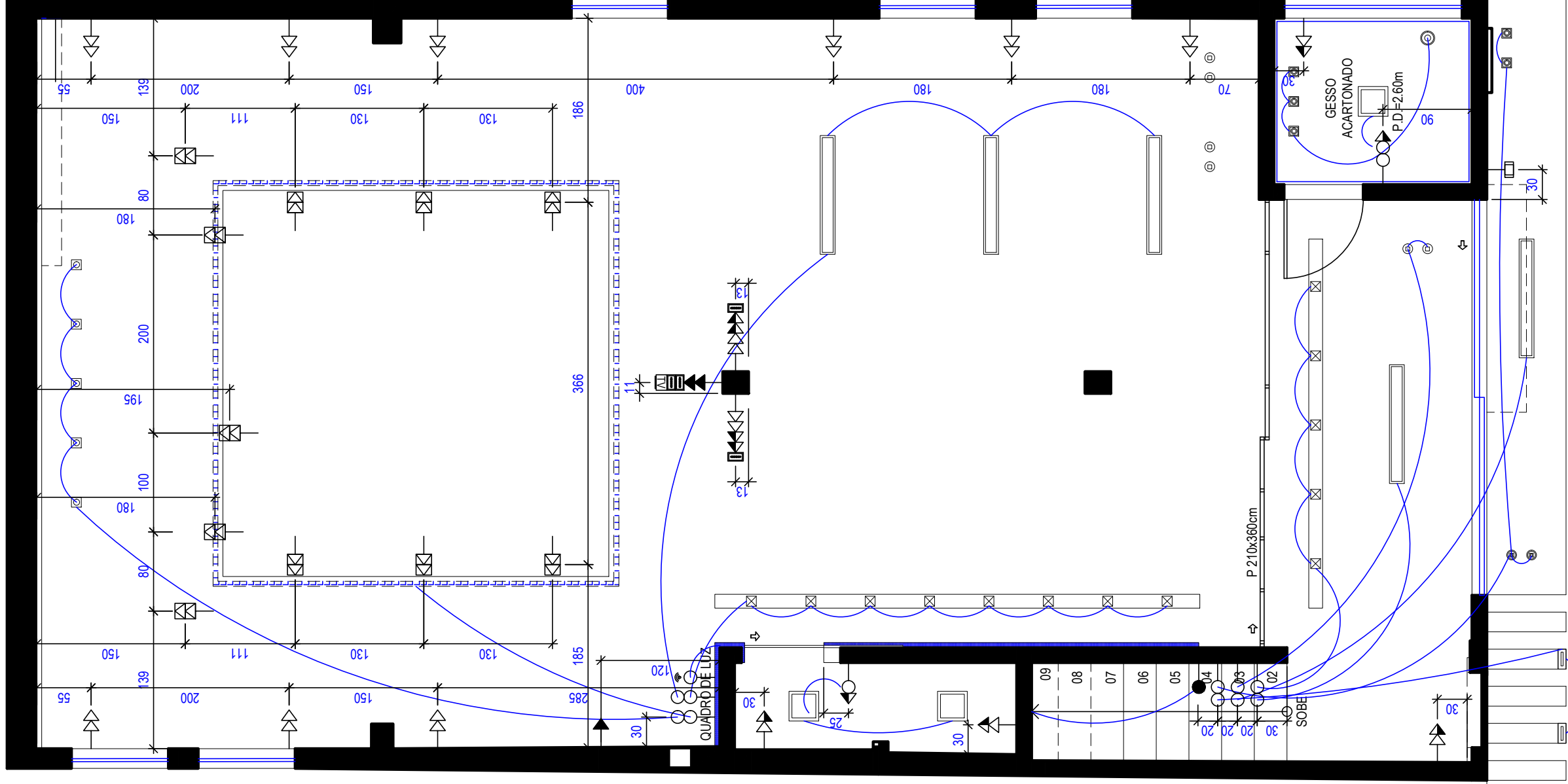

PERSPECTIVA 04

LEGENDA DE TOMADAS	
●	Interruptor three way a 1,30m do piso acabado
○	Interruptor simples a 1,30m do piso acabado
⊠	Tomada de energia elétrica a 0,30m do piso acabado
⊡	Tomada de energia elétrica a 1,30m do piso acabado
⊢	Tomada de energia elétrica a 2,20m do piso acabado
⊣	Interfone
⊤	Internet - Roteador
⊥	HDMI - TV/NOTEBOOK
⊦	HDMI - TV/NOTEBOOK

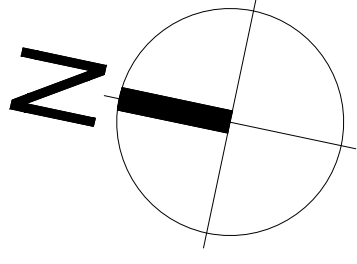

PASSEIO

POSTE ENERGIA

ACESSO PRINCIPAL

RUA + 0.00

CALÇADA + 0.23

PLANTA TOMADAS ESC 1/50

PROJETO:	CAMARA MUNICIPAL	ENDEREÇO:	AV. PICO DA BANDEIRA	ÁREAS:	ÁREA TERRENO: 121,60m ² ÁREA CONSTRUÇÃO: 117,20m ²	PRANCHA:	11/25	PROJETO DE INTERIORES
PROPRIETÁRIO:	CÂMARA MUNICIPAL DE ALTO CAPARAÓ	DATA:	JUNHO 2022	CONTEÚDO:	TOMADAS	ESCALA:	1:50	 arquitetura e interiores

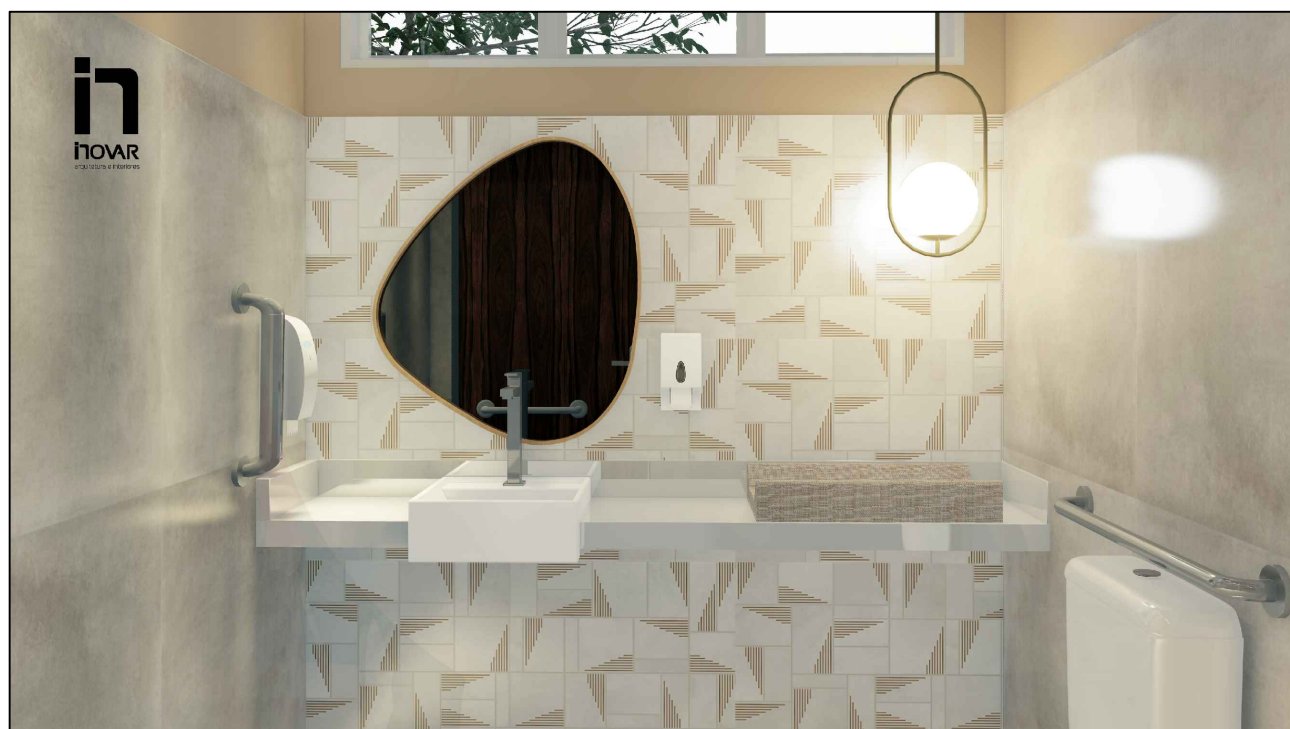

PERSPECTIVA 05

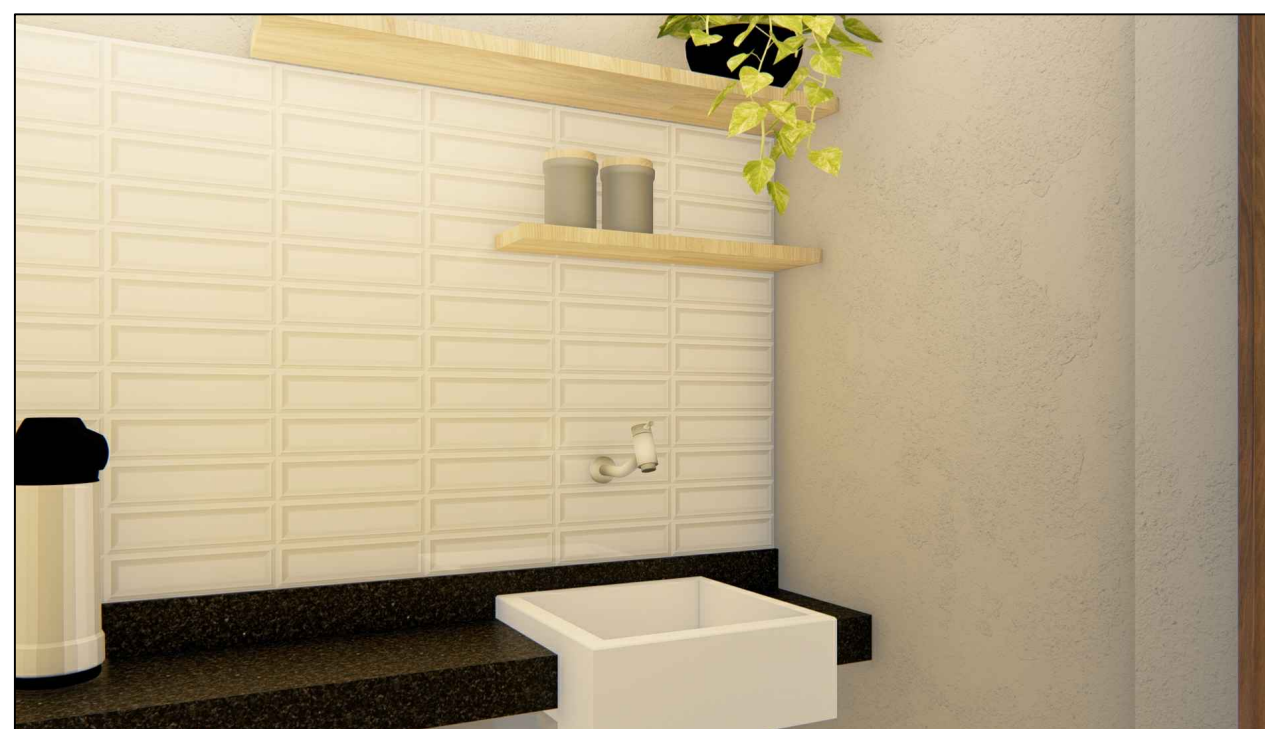

PERSPECTIVA 08



PERSPECTIVA 09

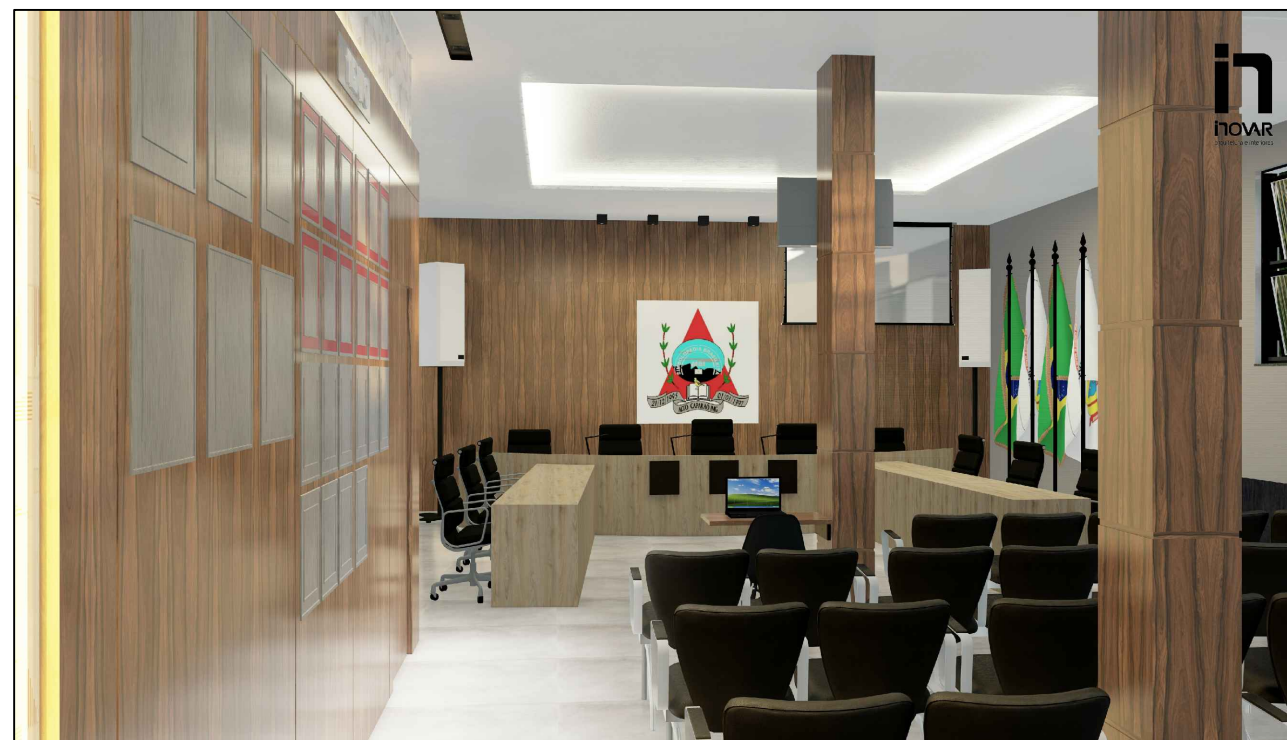

PERSPECTIVA 11

PROJETO DE INTERIORES

HOVAR
arquitetura e interiores

PRANCHA:

12/25

ESCALA:

1:25

ÁREAS:

ÁREA TERRENO: 121,60m²
ÁREA CONSTRUÇÃO: 117,20m²

CONTEÚDO:

DETALHAMENTO LAVABO

AV. PICO DA BANDEIRA

DATA:

JUNHO 2022

CÂMARA MUNICIPAL

PROPRIETÁRIO:

CÂMARA MUNICIPAL DE ALTO CAPARÃO

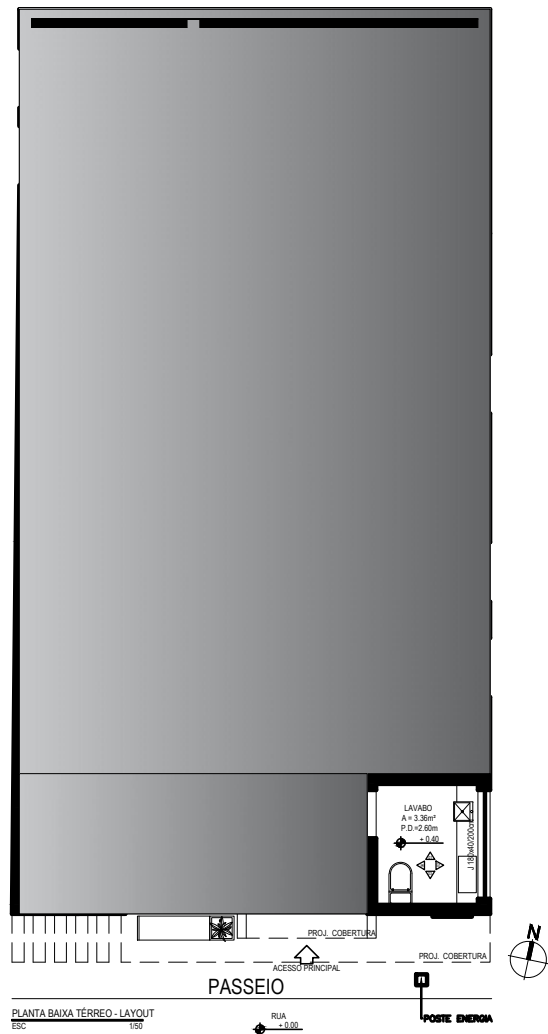

Parede em massa corrida tinta acrílica acetinado na cor Cevada Suvinil

Alça de Apoio Inox Barra Reta 50cm Acessibilidade

Dispenser De Papel Higiénico Rolo Branco

Porcelanato Interno Cimento Esmaltado Borda Reta Flat 90,2x90,2cm Eliane

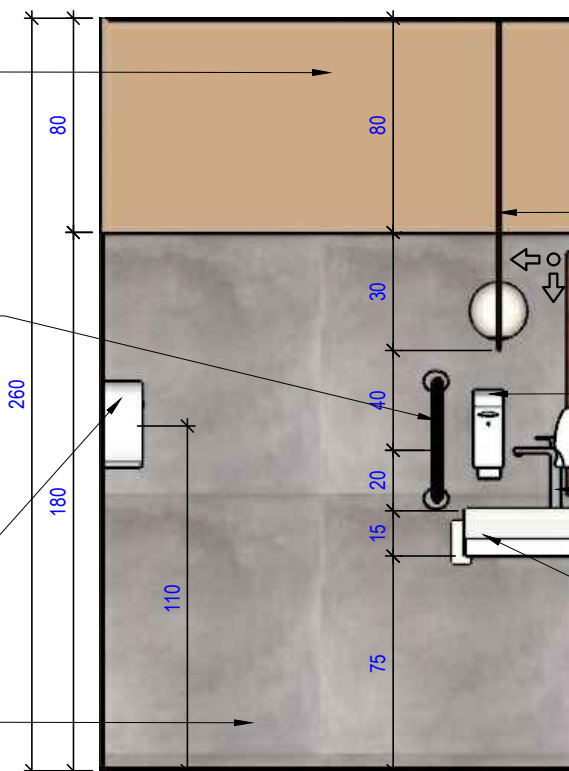

Pendente 52xØ15cm Metal Vidro Dourado e Fosco - Portofino PD1228

Dispensador Sabonete Líquido Compacto - Branco

Torneira para banheiro Alta Madeira - Cromado

Bancada Super Nanoglass - branco

VISTA 01 - LAVABO
ESC 1/25

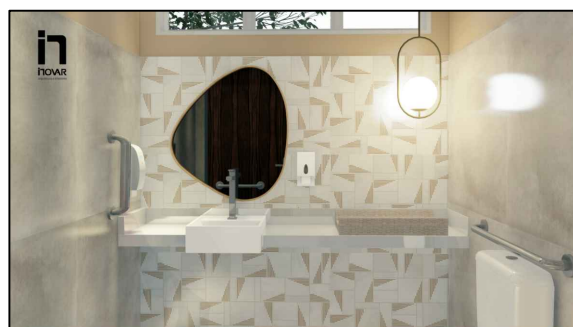
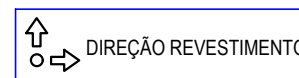

PERSPECTIVA 05

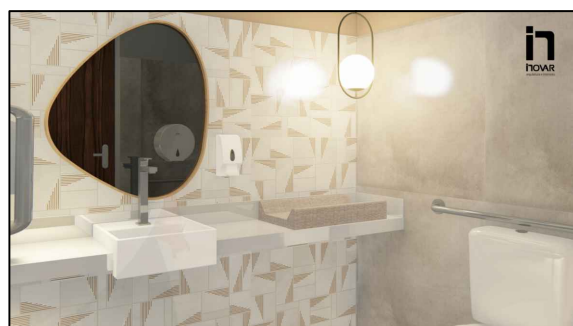

PERSPECTIVA 06

Parede massa corrida tinta acrílica acetinado na cor Cevada Suvinil

Espelho Orgânico M Moldura Metal cor Dourado 74x84.5cm

Torneira para banheiro Bica Alta - Cromado

Cuba de Semiencaixe Quadrada 360X415MM Branco Gelo Deca

Porcelanato MANHATAN DECOR 62x121cm Helena

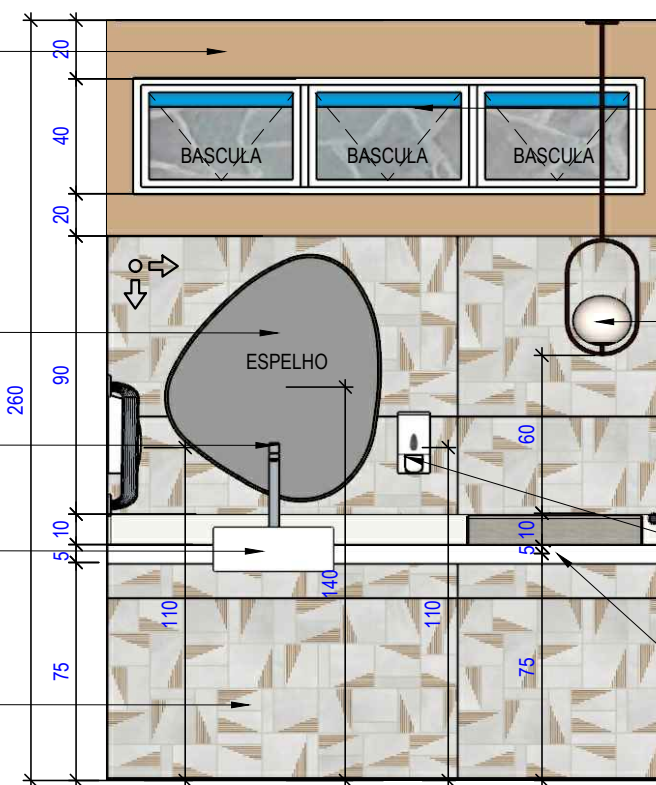

Janela de alumínio cor Branco Basculante Maxim ar 03 folhas Vidro 6mm Canelado ou Jateado 175x40cm

Pendente 52xØ15cm Metal Vidro Dourado e Fosco - Portofino PD1228

Dispenser Porta Papel Toalha - branco

Bancada Super Nanoglass - branco

VISTA 02 - LAVABO
ESC 1/25

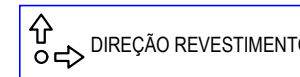

PROJETO DE INTERIORES

inovar
arquitetura e interiores

PRANCHA: 13/25

ESCALA: 1:25

ÁREAS:
ÁREA TERRENO: 121,60m²
ÁREA CONSTRUÇÃO: 117,20m²

CONTEÚDO:
DETALHAMENTO LAVABO

ENDEREÇO:
AV. PICO DA BANDEIRA

DATA:
JUNHO 2022

PROJETO:
CAMARA MUNICIPAL

PROPRIETÁRIO:
CÂMARA MUNICIPAL DE ALTO CAPARAÓ

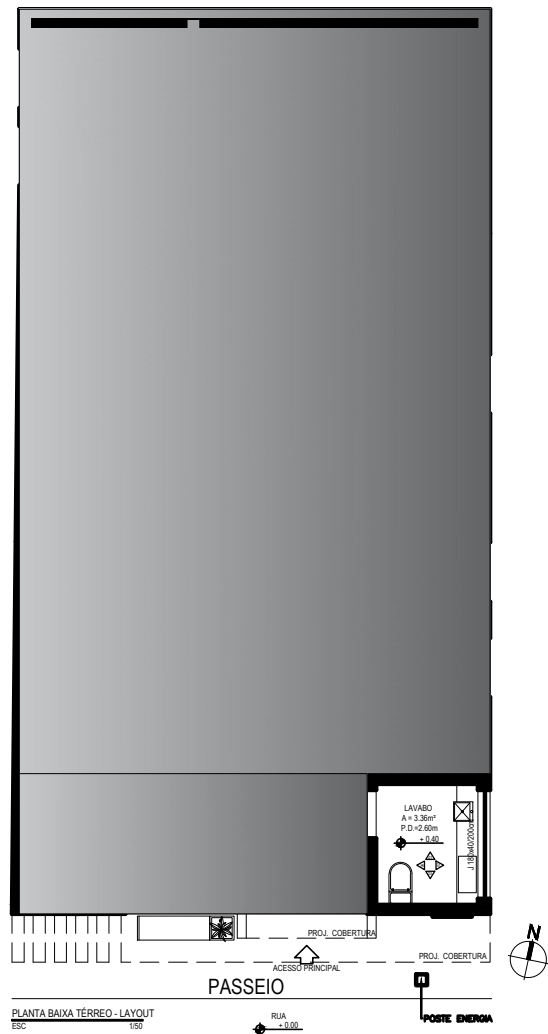

Parede em massa corrida
tinta acrilica acetinado na cor
Cevada
Suvinil

Pendente 52xØ15cm Metal
Vidro Dourado e Fosco -
Portofino PD1228

Torneira para banheiro Alta
Madeira - Cromado

Cuba de Semiencaxe
Quadrada 360X415MM
Branco Gelo
Deca

Porcelanato Interno
Cimento Esmaltado Borda
Reta Flat 90,2x90,2cm
Eliane

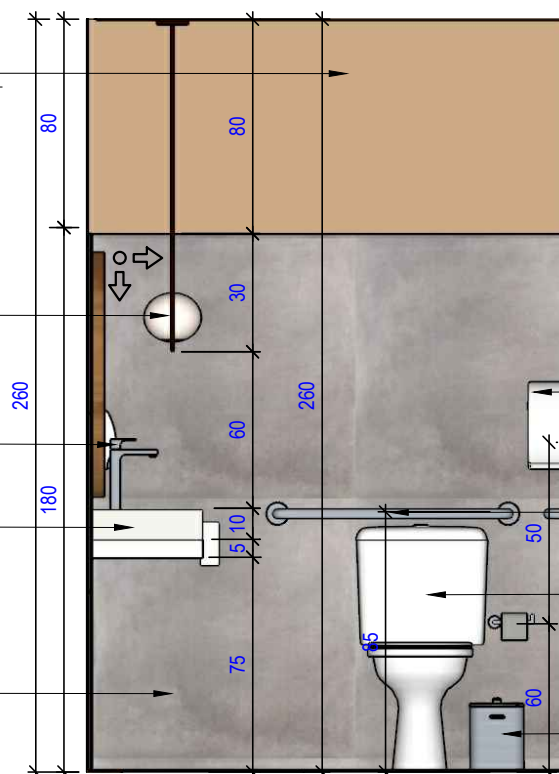

VISTA 03 - LAVABO
ESC 1/25

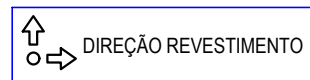

Dispenser De Papel Higiénico
Rolo
Branco

Alça de Apoio Inox Barra Reta
80cm Acessibilidade

Kit Bacia com Caixa
Acoplada E Assento Sanitário
Soft Close Elite
Branco

Suporte Papel Higiénico c/
Lixeira, Preta OU Inox

Parede em massa corrida tinta
acrilica acetinado na cor
Cevada
Suvinil

Dispenser De Papel Higiénico
Rolo
Branco

Alça de Apoio Inox Barra Reta
80cm Acessibilidade

Porcelanato Interno Cimento
Esmaltado Borda Reta Flat
90,2x90,2cm Eliane

Kit Bacia com Caixa
Acoplada E Assento Sanitário
Soft Close Elite
Branco

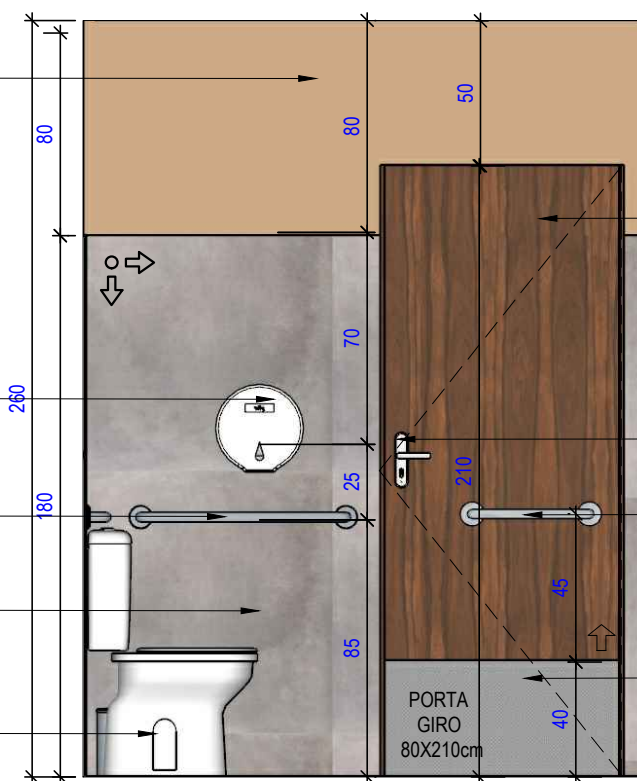

VISTA 04 - LAVABO
ESC 1/25

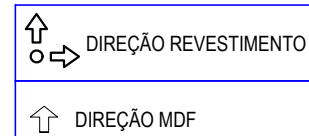

Porta de Giro - abertura 90°
80x210CM
MDF Pau Ferro Natural
Duratex

Fechadura para Banheiro Roseta
40mm MGM Mõdena Cromado

Alça de Apoio Inox Barra Reta
50cm Acessibilidade

Placa De Inox Proteção Impacto
P/ Porta Deficiente 40x80cm



PERSPECTIVA 05

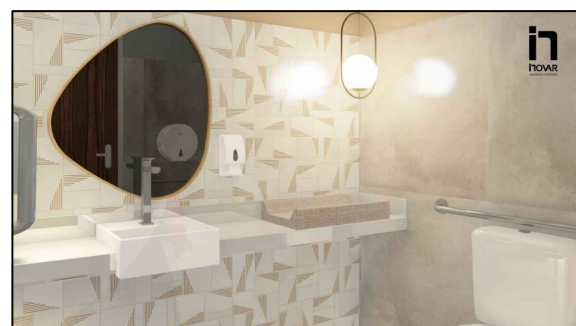

PERSPECTIVA 06

PROJETO DE INTERIORES

inovar
arquitetura e interiores

PRANCHAS:

14/25

ESCALA:

1:25

ÁREAS:

121,60m²

ÁREA TERRENO: 117,20m²
ÁREA CONSTRUÇÃO:

CONTEÚDO:

DETALHAMENTO LAVABO

ENDEREÇO:

AV. PICO DA BANDEIRA

JUNHO 2022

PROJETO:

CAMARA MUNICIPAL

PROPRIETÁRIO:

CÂMARA MUNICIPAL DE ALTO CAPARAÓ

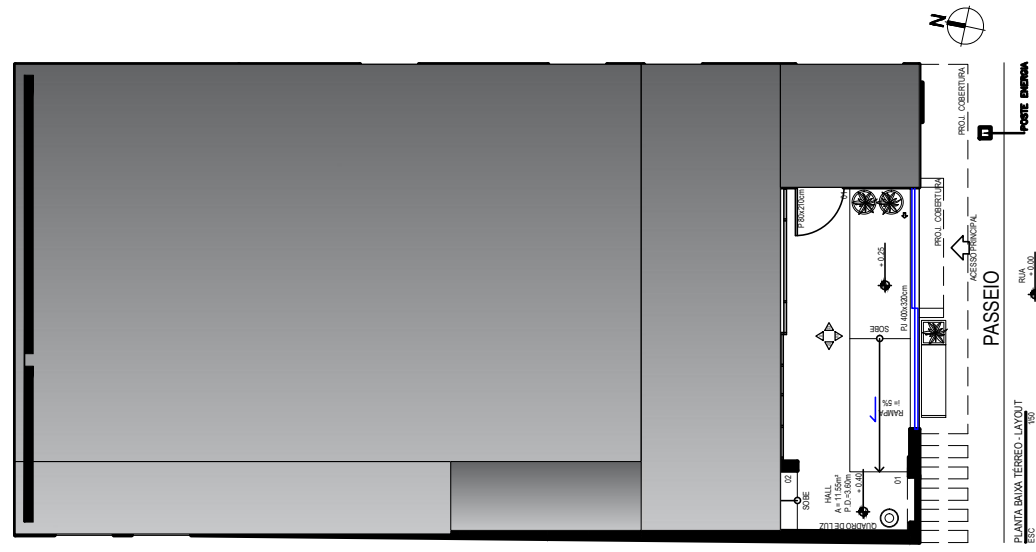

PERSPECTIVA 10

Painel em Acm ou Inox
50x80 ou Letreiro Painel
Digital Led 100X20
Digitado Editável
Programável com
Informativos

Parede em massa
corrida tinta acetinado
na cor Cromio Suvinil

Painel em Cortiça/Mural
para Recados/Quadro de
Avisos
Já Existente

Rodapé Porcelanato Interno
Cimento Esmaltado Borda
Reta Flat 90,2x90,2cm
Eliane

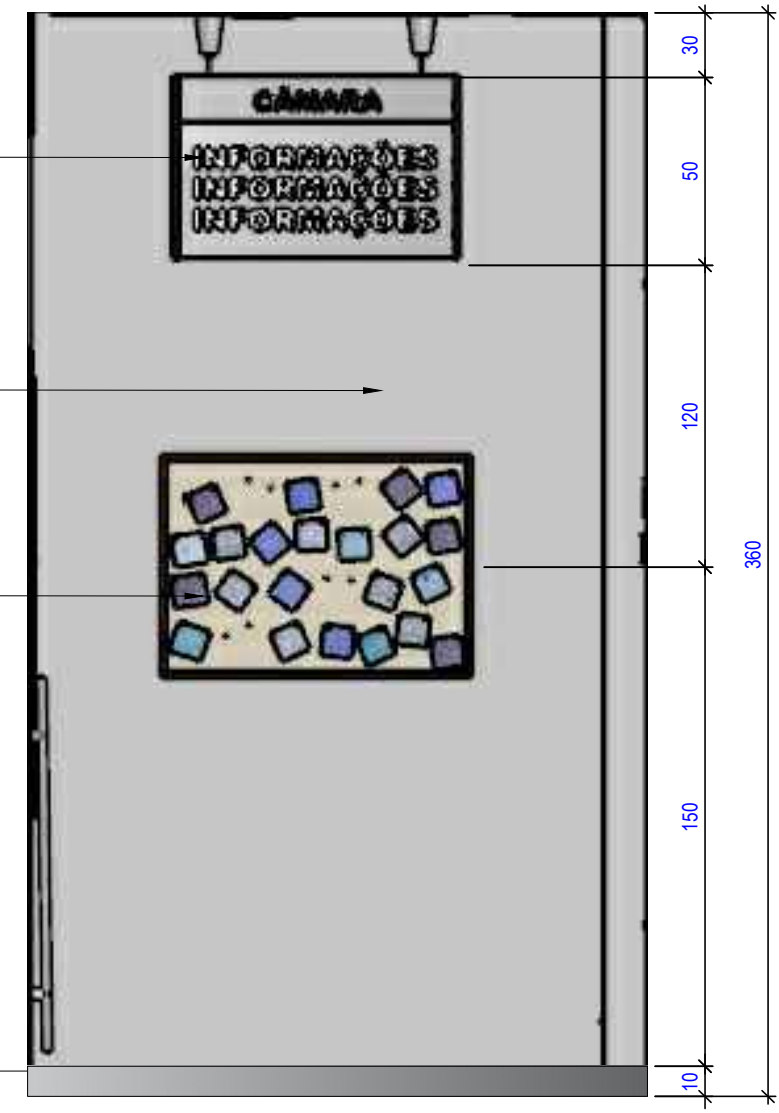

VISTA 04 - HALL
ESC 1/25

Plat. 90,2x90,2
Eliane

PROJETO: CÂMARA MUNICIPAL	ENDEREÇO: AV. PICO DA BANDEIRA	ÁREAS: ÁREA TERRENO: 121,60m ² ÁREA CONSTRUÇÃO: 117,20m ²	PRANCHAS: 20/25	PROJETO DE INTERIORES
	DATA: JUNHO 2022	CONTEÚDO: DETALHAMENTO HALL	ESCALA: 1:25	
PROPRIETÁRIO: CÂMARA MUNICIPAL DE ALTO CAPARAÓ				 arquitetura e interiores

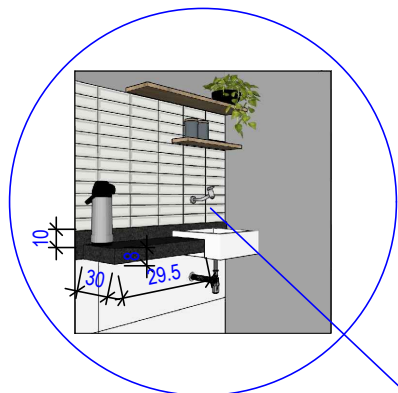
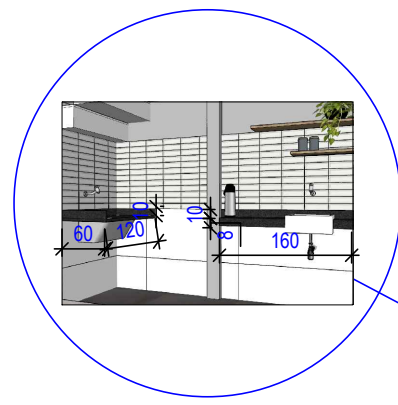
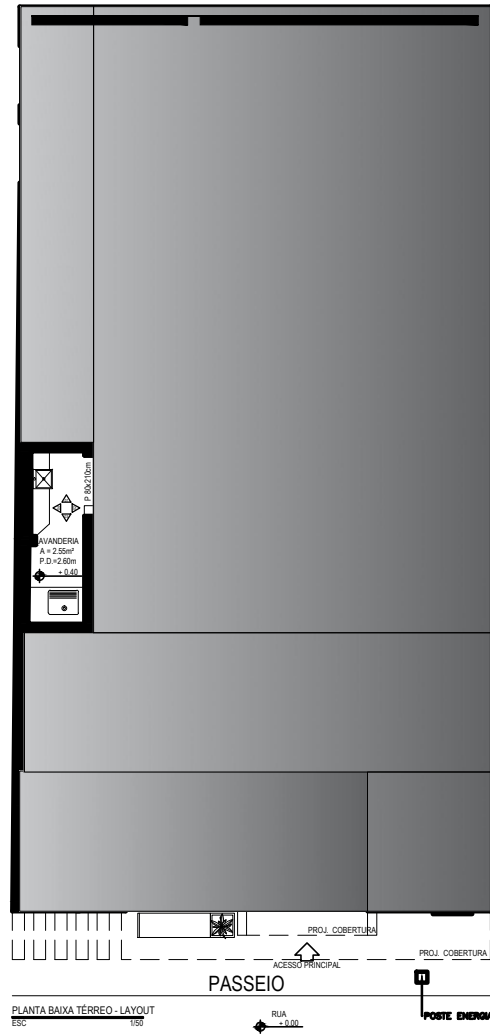

Parede em massa corrida tinta acrílica acetinado na cor Cromio Suvnil

Revestimento Invertido Branco Brilhante Retificado 7x24cm - 2259 - Ceusa

Porcelanato Retificado Branco Brilho - Antartida 30x90cm Portobello

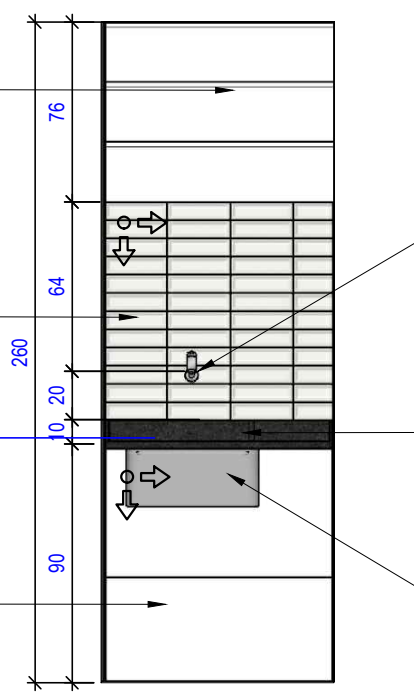

DIREÇÃO REVESTIMENTO

VISTA 03 - COPA
ESC 1/25

Torneira Para Tanque De Parede com Bico Cromada

Bancada em Granito Preto São Gabriel

Tanque 55X45X22cm em Aço Inox 304 Com Válvula

Parede em massa corrida tinta acrílica acetinado na cor Cromio Suvnil

Revestimento Invertido Branco Brilhante Retificado 7x24cm - 2259 - Ceusa

Torneira Para Tanque De Parede com Bico Cromada

Bancada em Granito Preto São Gabriel

Porcelanato Retificado Branco Brilho - Antartida 30x90cm Portobello



DIREÇÃO REVESTIMENTO

VISTA 04 - COPA
ESC 1/25

Prateleira Apoio em MDF BP Essencial Wood Itapuã 25x100cm Duratex

Torneira Para Lavatório De Parede Longa Bica Baixa Cromada

Bancada em Granito Preto São Gabriel Acabamento Polido

Cuba de Semiencaxe Quadrada 360X415MM Branco Gelo Deca

Sifão Para Lavatório Cromado 29.7x4.9x22.9 copo Deca

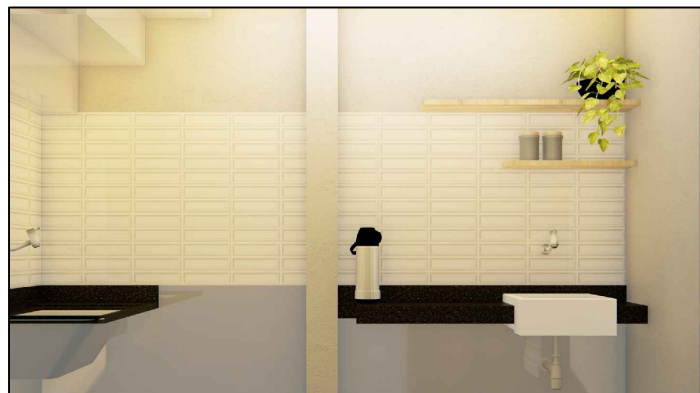

PERSPECTIVA 07

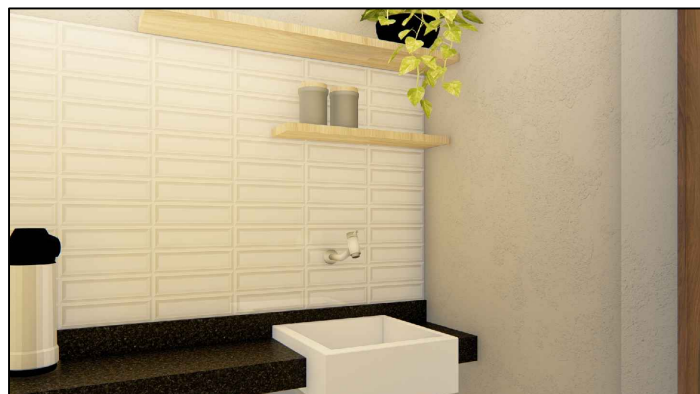

PERSPECTIVA 08

PROJETO DE INTERIORES



PRANCHA: 16/25

ESCALA: 1:25

ÁREAS:	ÁREA TERRENO:	121,60m ²	CONTEÚDO:	DETALHAMENTO COPA
	ÁREA CONSTRUÇÃO:	117,20m ²		

ENDEREÇO: AV. PICO DA BANDEIRA

DATA: JUNHO 2022

PROJETO: CAMARA MUNICIPAL

PROPRIETÁRIO: CÂMARA MUNICIPAL DE ALTO CAPARAÓ

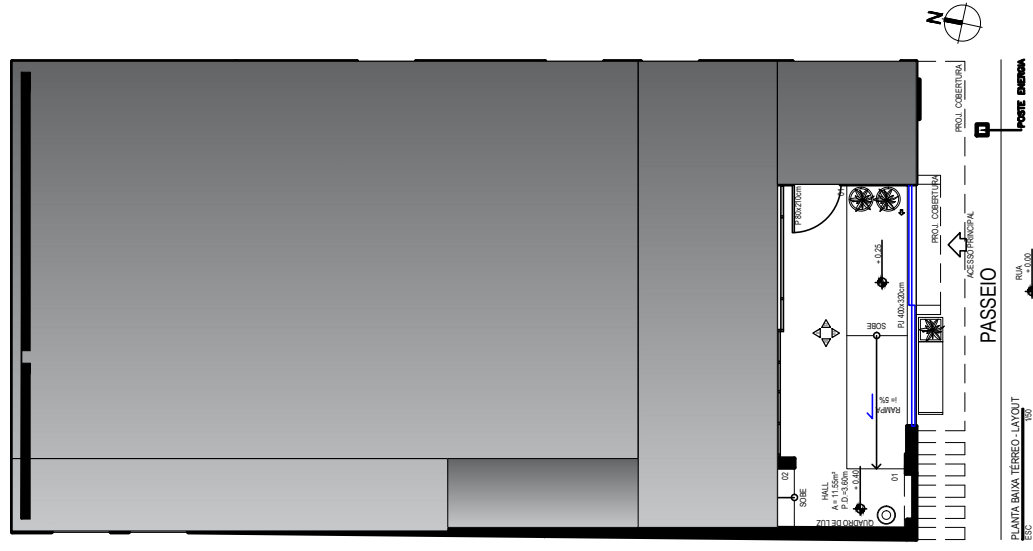

PERSPECTIVA 09



PROJETO: CAMARA MUNICIPAL	PRANCHA: 18/25	ÁREAS: ÁREA TERRENO: 121,60m ² ÁREA CONSTRUÇÃO: 117,20m ²	
	ESCALA: 1:25	CONTEÚDO: DETALHAMENTO HALL	
ENDEREÇO: AV. PICO DA BANDEIRA	DATA: JUNHO 2022		
PROPRIETÁRIO: CÂMARA MUNICIPAL DE ALTO CAPARÃO			



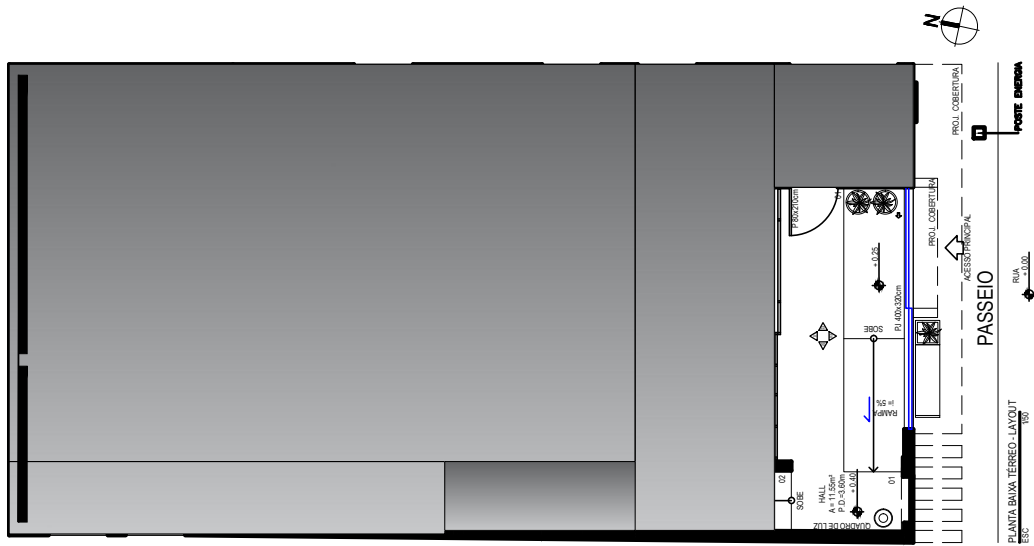

PERSPECTIVA 10



PROJETO DE INTERIORES

inovar
arquitetura e interiores

PRANCHA: 19/25

ESCALA: 1:25

ÁREAS:
ÁREA TERRENO: 121,60m²
ÁREA CONSTRUÇÃO: 117,20m²

CONTEÚDO:
DETALHAMENTO HALL

ENDEREÇO:
AV. PICO DA BANDEIRA

DATA:
JUNHO 2022

PROJETO:
CAMARA MUNICIPAL

PROPRIETÁRIO:
CÂMARA MUNICIPAL DE ALTO CAPARAÓ

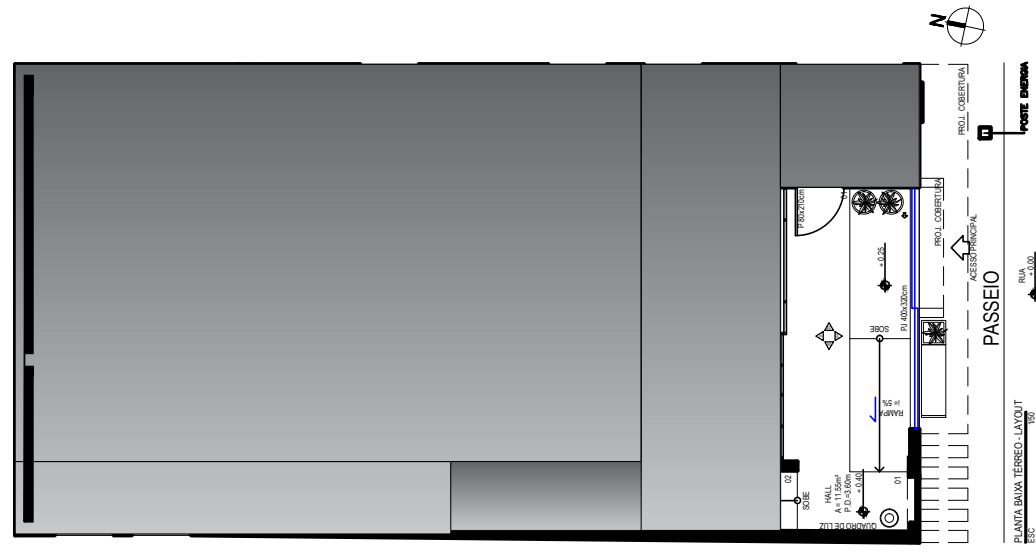

PERSPECTIVA 10

Painel em Acm ou Inox
50x80 ou Letreiro Painel
Digital Led 100X20
Digitado Editavel
Programavel com
Informativos

Parede em massa
corrida tinta acetinado
na cor Cromio Suvinil

Painel em Cortiça/Mural
para Recados/Quadro de
Avisos
Já Existente

Rodapé Porcelanato Interno
Cimento Esmaltado Borda
Reta Flat 90,2x90,2cm
Eliane

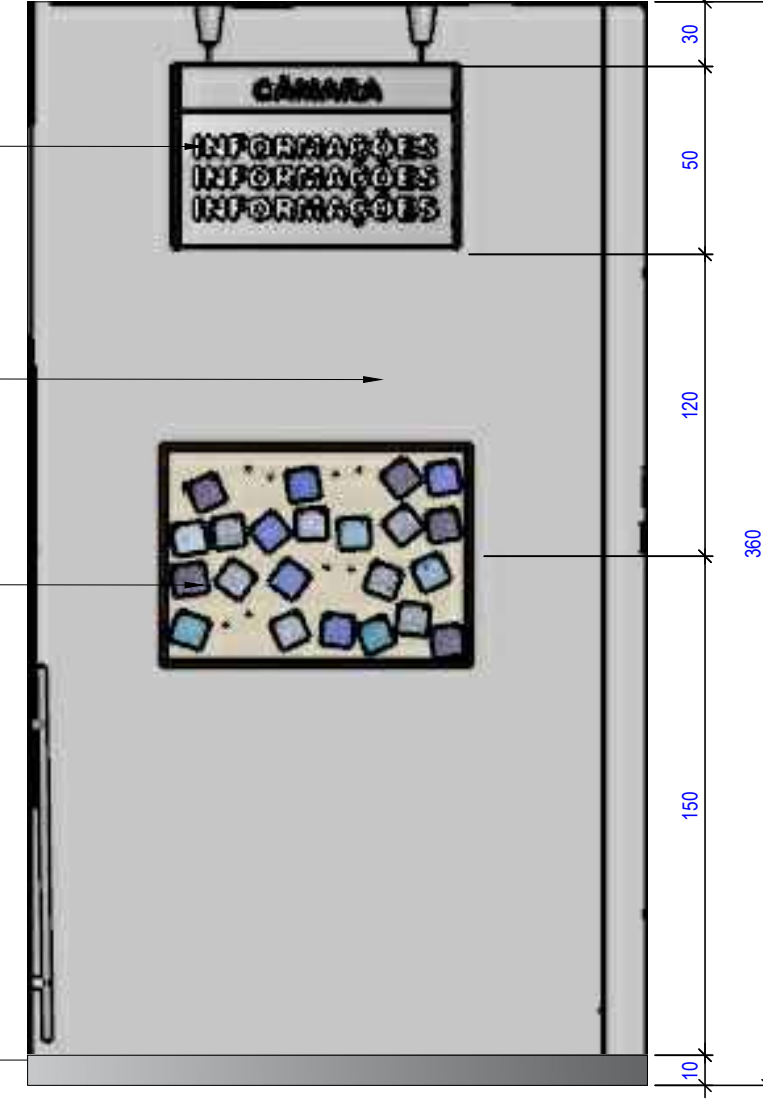

VISTA 04 - HALL
ESC 1/25

Plat 90,2x90,2
Eliane

PROJETO: CAMARA MUNICIPAL	ENDEREÇO: AV. PICO DA BANDEIRA	ÁREAS: ÁREA TERRENO: 121,60m² ÁREA CONSTRUÇÃO: 117,20m²	PRANCHAS: 20/25	PROJETO DE INTERIORES
	DATA: JUNHO 2022	CONTEÚDO: DETALHAMENTO HALL	ESCALA: 1:25	
PROPRIETÁRIO: CÂMARA MUNICIPAL DE ALTO CAPARAÓ				

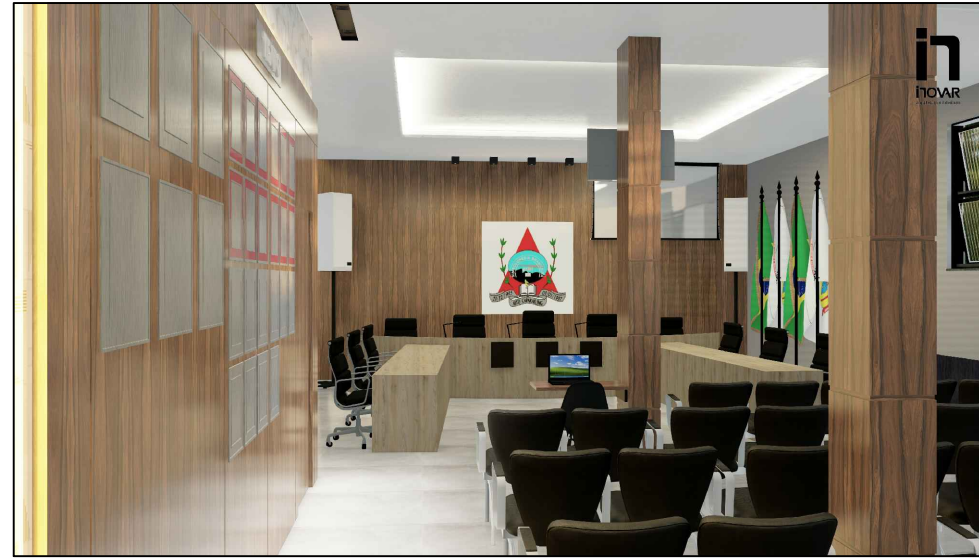
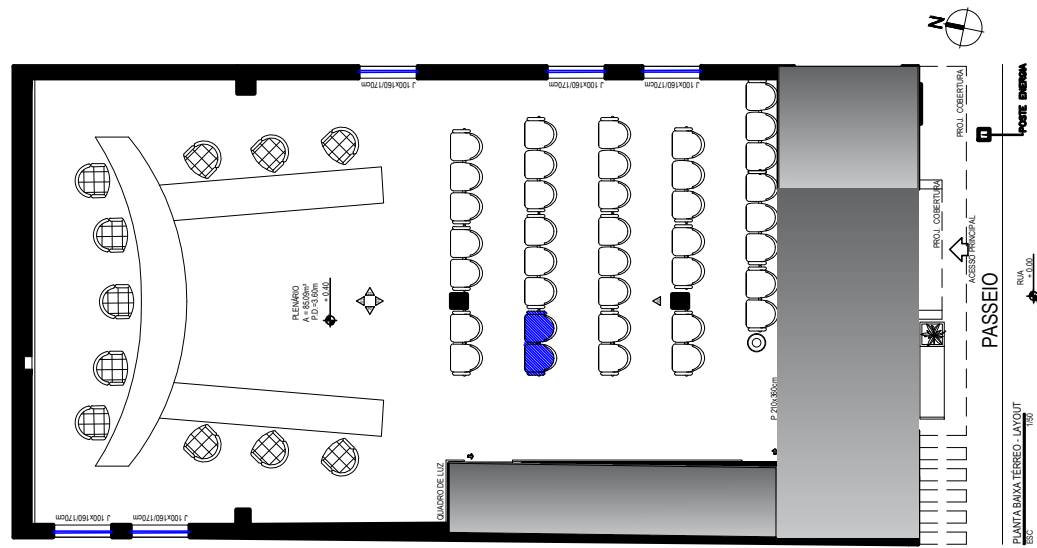

PERSPECTIVA 11



Tela Retrátil Fixa
Projeção Projetor
Datashow Retroprojetor
Já Existente

Painel Fixo Parede
Inteira MDF Pau Ferro
- Duratex

Friso ou sulco de
02cm em Perfil
aluminio Preto ou no
MDF Pau Ferro -
Duratex

VISTA 01 - PLENÁRIO
ESC 1/25

PROJETO DE INTERIORES

HOVAR
arquitetura e interiores

PRANCHA: 21/25

ESCALA: 1:25

ÁREAS:
ÁREA TERRENO: 121,60m²
ÁREA CONSTRUÇÃO: 117,20m²

CONTEÚDO:
DETALHAMENTO PLENÁRIO

ENDEREÇO:
AV. PICO DA BANDEIRA

DATA:
JUNHO 2022

PROJETO:
CAMARA MUNICIPAL

PROPRIETÁRIO:
CÂMARA MUNICIPAL DE ALTO CAPARAÓ

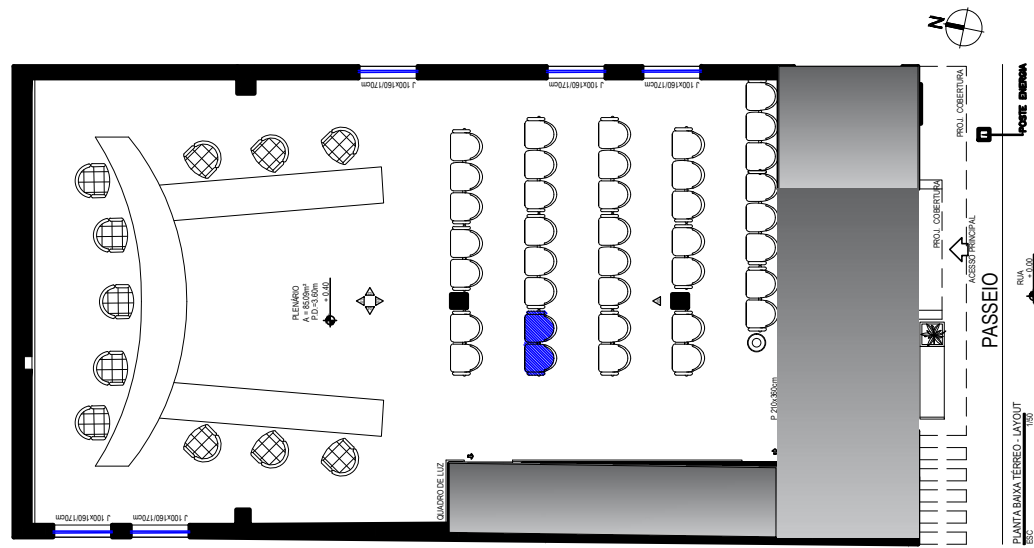

PERSPECTIVA 12



PROJETO DE INTERIORES

HOVAR
arquitetura e interiores

PRANCHA: 22/25

ESCALA: 1:25

ÁREAS:
ÁREA TERRENO: 121,60m²
ÁREA CONSTRUÇÃO: 117,20m²

CONTEÚDO:
DETALHAMENTO PLENÁRIO

ENDEREÇO:
AV. PICO DA BANDEIRA

DATA:
JUNHO 2022

PROJETO:
CAMARA MUNICIPAL

PROPRIETÁRIO:
CÂMARA MUNICIPAL DE ALTO CAPARAÓ

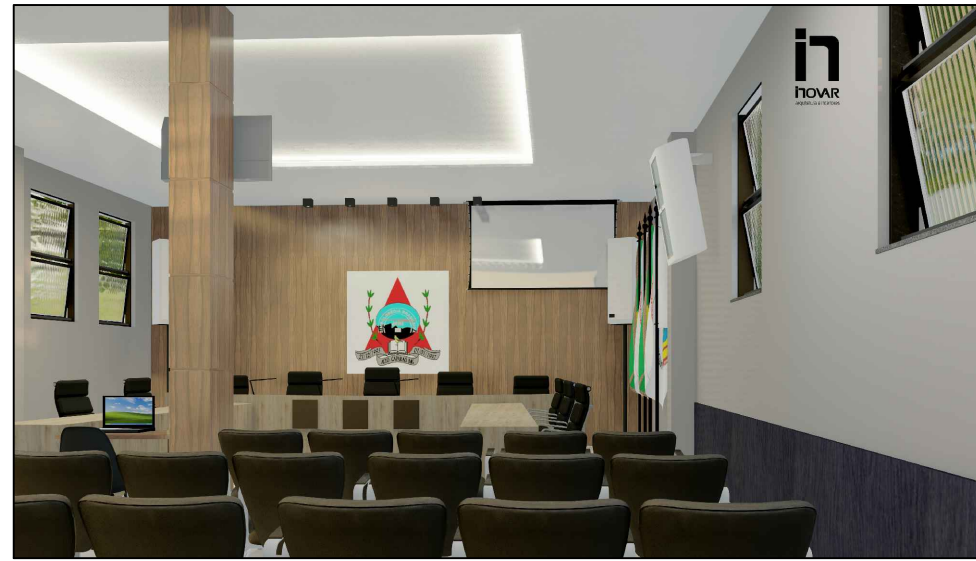
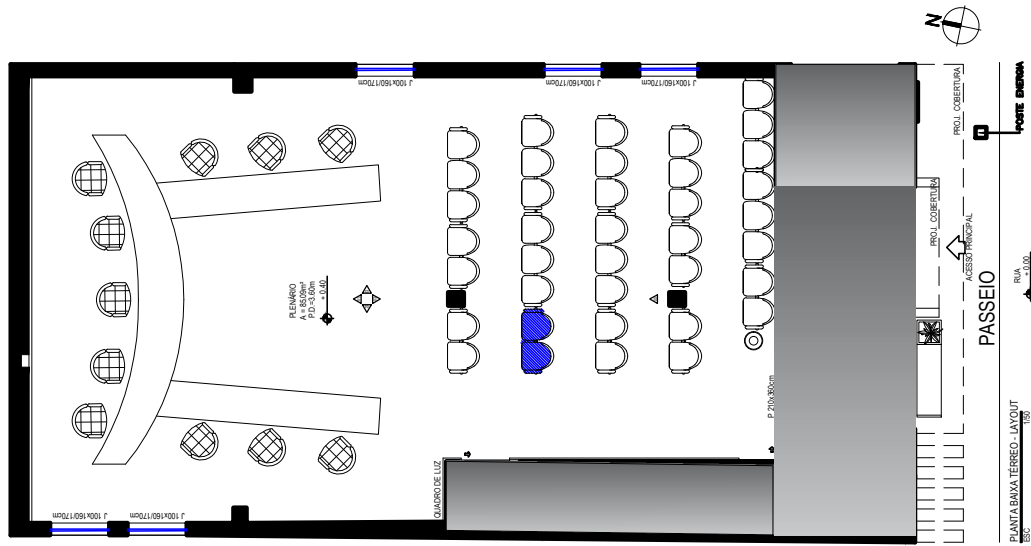

PERSPECTIVA 13

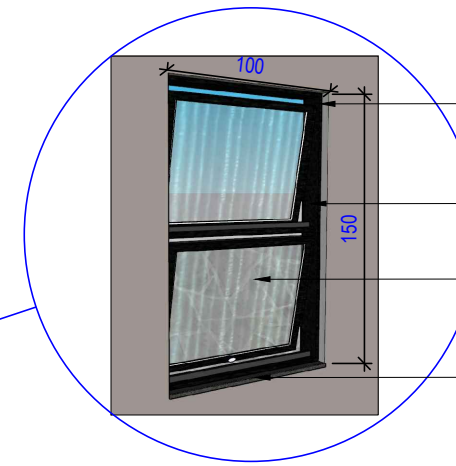

- Janelas 02 Bâsculas modelo Maxim Air
- Alumínio Preto
- Vidro Canelado 8mm ou Jateado
- Peitoril em Granito Preto São Gabriel



PROJETO DE INTERIORES		hOWAR arquitetura e interiores	
PRANCHA:	23/25		
ESCALA:	1:50		
ÁREAS:	ÁREA TERRENO:	121,60m ²	117,20m ²
	ÁREA CONSTRUÇÃO:		
CONTEÚDO:	DETALHAMENTO PLENÁRIO		
ENDEREÇO:	AV. PICO DA BANDEIRA		
DATA:	JUNHO 2022		
PROJETO:	CAMARA MUNICIPAL		
PROPRIETÁRIO:	CÂMARA MUNICIPAL DE ALTO CAPARÃO		

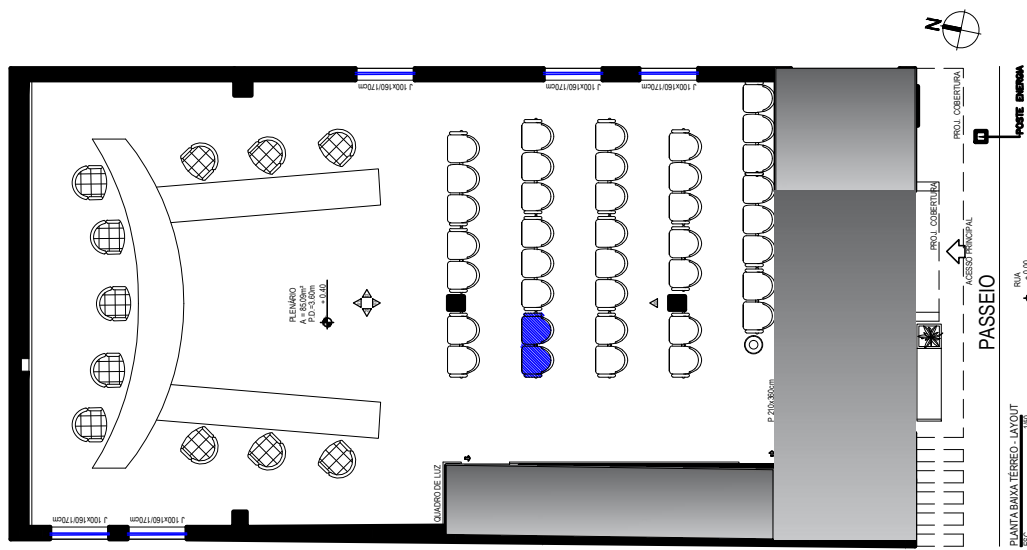

PERSPECTIVA 14

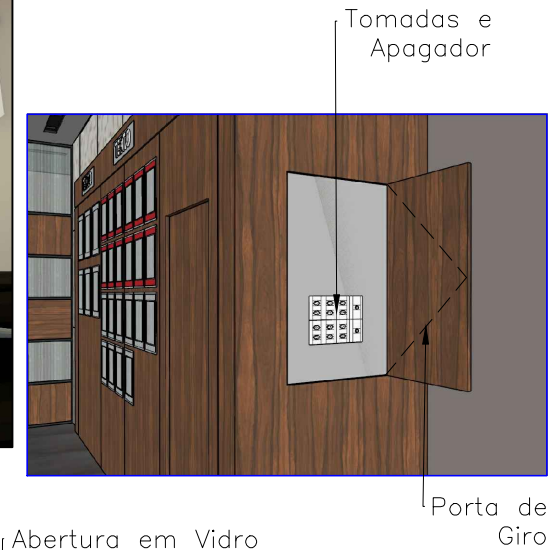

Estrutura da Porta de Correr em Serralheria de 3cm na cor Preto Fosco

Espaço para Texto e Letreiros em Inox

Galeria de Fotos de Ex Vereadores Já Existente

Porcelanato MANHATAN DECOR 62x121cm Helena
Painel Fixo Parede Inteira MDF Pau Ferro – Duratex

Pilar em massa corrida tinta acetinado na cor Cromio Suvinil

Rodapé Porcelanato Interno Cimento Esmaltado Borda Reta Flat 90,2x90,2cm Eliane

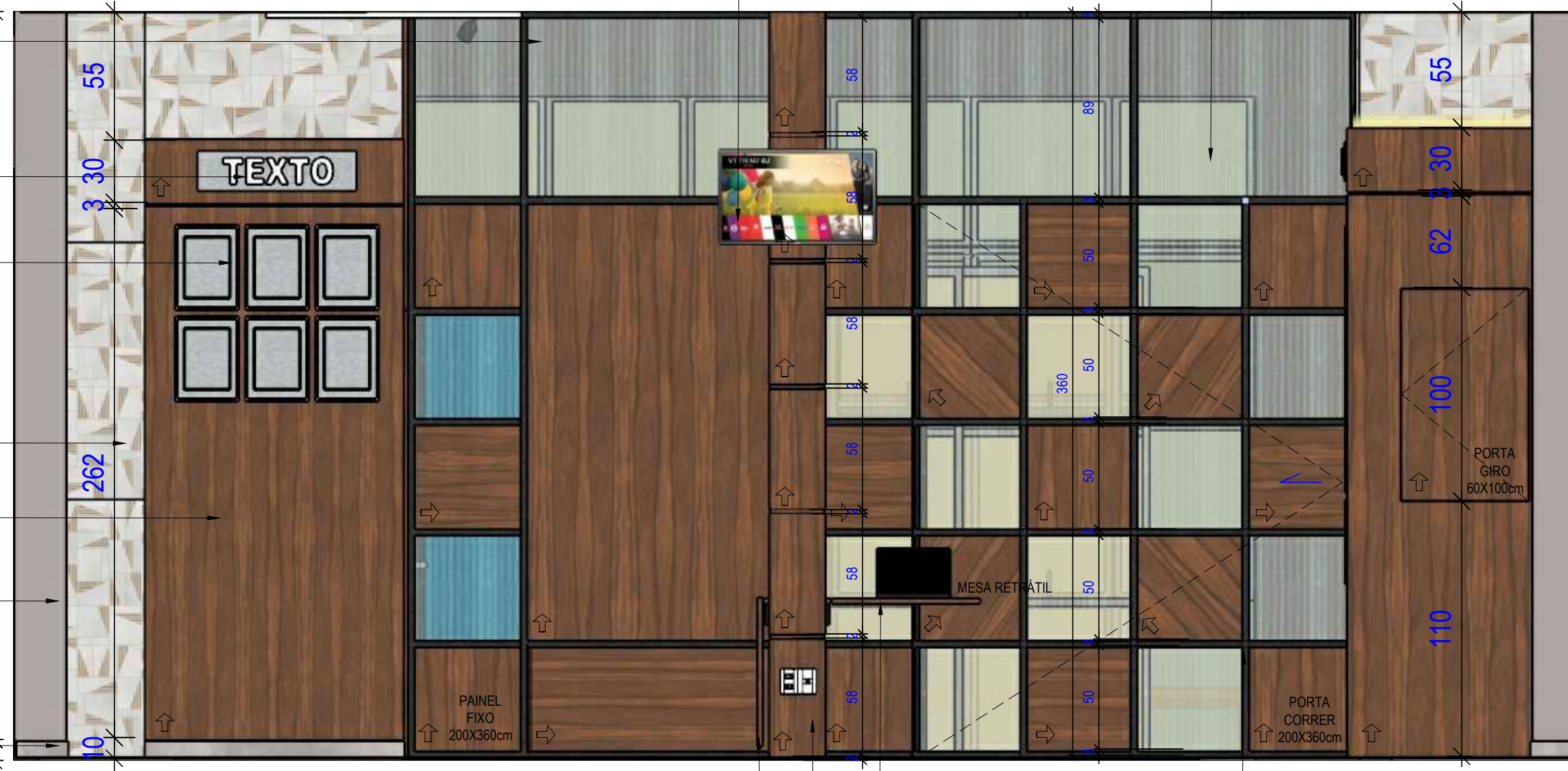

VISTA 03 - PLENÁRIO
ESC 1/25

Mesa Retratil 72x40cm MDF Pau Ferro – Duratex

Pilar Revestido em MDF Pau Ferro – Duratex

Mesa Retratil 72x40cm MDF Pau Ferro – Duratex

estrutura em serralheria na cor preto fosco

Abertura em Vidro Canelado Incolor 50x50cm

Abertura em Vidro Canelado Incolor 50x50cm

Porta de Giro

PROJETO DE INTERIORES

ihovar
arquitetura e interiores

PRANCHA: 24/25

ESCALA: 1:25

ÁREAS:
ÁREA TERRENO: 121,60m²
ÁREA CONSTRUÇÃO: 117,20m²

CONTEÚDO:
DETALHAMENTO PLENÁRIO

ENDEREÇO:
AV. PICO DA BANDEIRA

DATA:
JUNHO 2022

PROJETO:
CAMARA MUNICIPAL

PROPRIETÁRIO:
CÂMARA MUNICIPAL DE ALTO CAPARAÓ